



**RAON BNP**  
C O M P A N Y   B R I E F



다른 생각 — 새로운 도전  
*We Can Make Successful.*



# Table of Contents

**01** OUR PHILOSOPHY

**02** WHO WE ARE

**03** WHAT WE DO

**04** WHY RAONBNP

**05** OUR CLIENT

**06** PORTFOLIO

**07** OUTRO

OUR PHILOSOPHY

01

# OUR PHILOSOPHY

---



## OUR PHILOSOPHY

우리의 철학

# PULSE

울림 맥박 파동 진동 흥분 감동

라운비엔피와 고객 사이에 생성되는 기쁨과 열정, 활기참, 효용성의 에너지는 하나의 울림이 되고 맥박이 되고 감동이 되어 고객의 마음속에 라운비엔피의 e-Business 가치를 전달합니다.



# OUR PHILOSOPHY

우리의 철학

우리가 성공적으로 해야 할 일을 생각합니다.  
우리에게 일을 맡겨주신 고객을 생각합니다.  
우리 고객의 고객을 생각합니다.

창조적 아이디어를 생각하는 감성

**EMOTION**

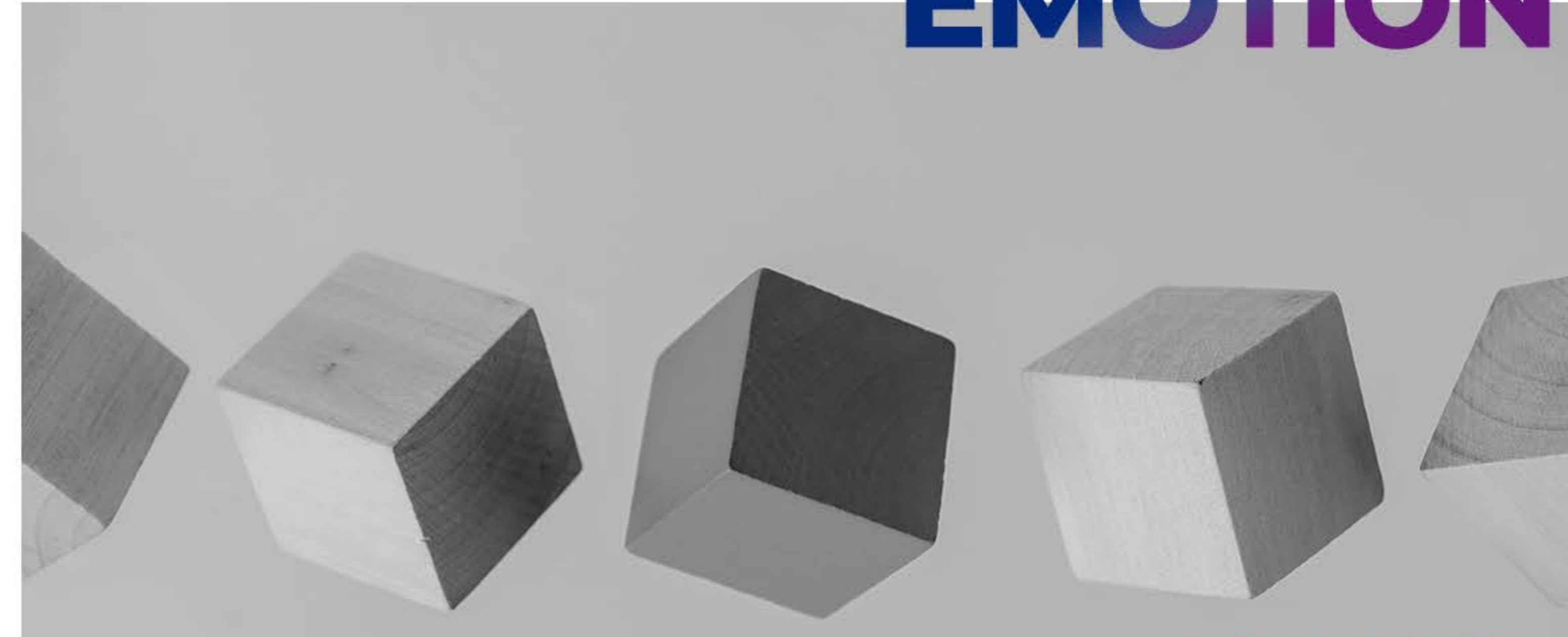

**LOGOS**

혁신적 기술을 추구하는 이성



**PASSION**

불 같이 뜨거운 열정

TRIPLE MIND



## OUR PHILOSOPHY

우리의 철학

# Big Think. Small Action



### 큰 꿈을 꾸니다.

태양을 겨냥한 화살이 과녁을 겨냥한 화살보다 더 멀리 날아갑니다.  
라운비엔피는 태양을 향해 활시위를 당깁니다.

### 한걸음 한걸음 실천합니다.

큰 꿈을 일 년으로 나누고 달로 나누고 다시 하루로 나누어  
오늘 해야 할 일을 하나 하나 실천해 나갑니다.

OVERVIEW / ORGANIZATION / HISTORY / OUR WORK MIND

02

# WHO WE ARE

---



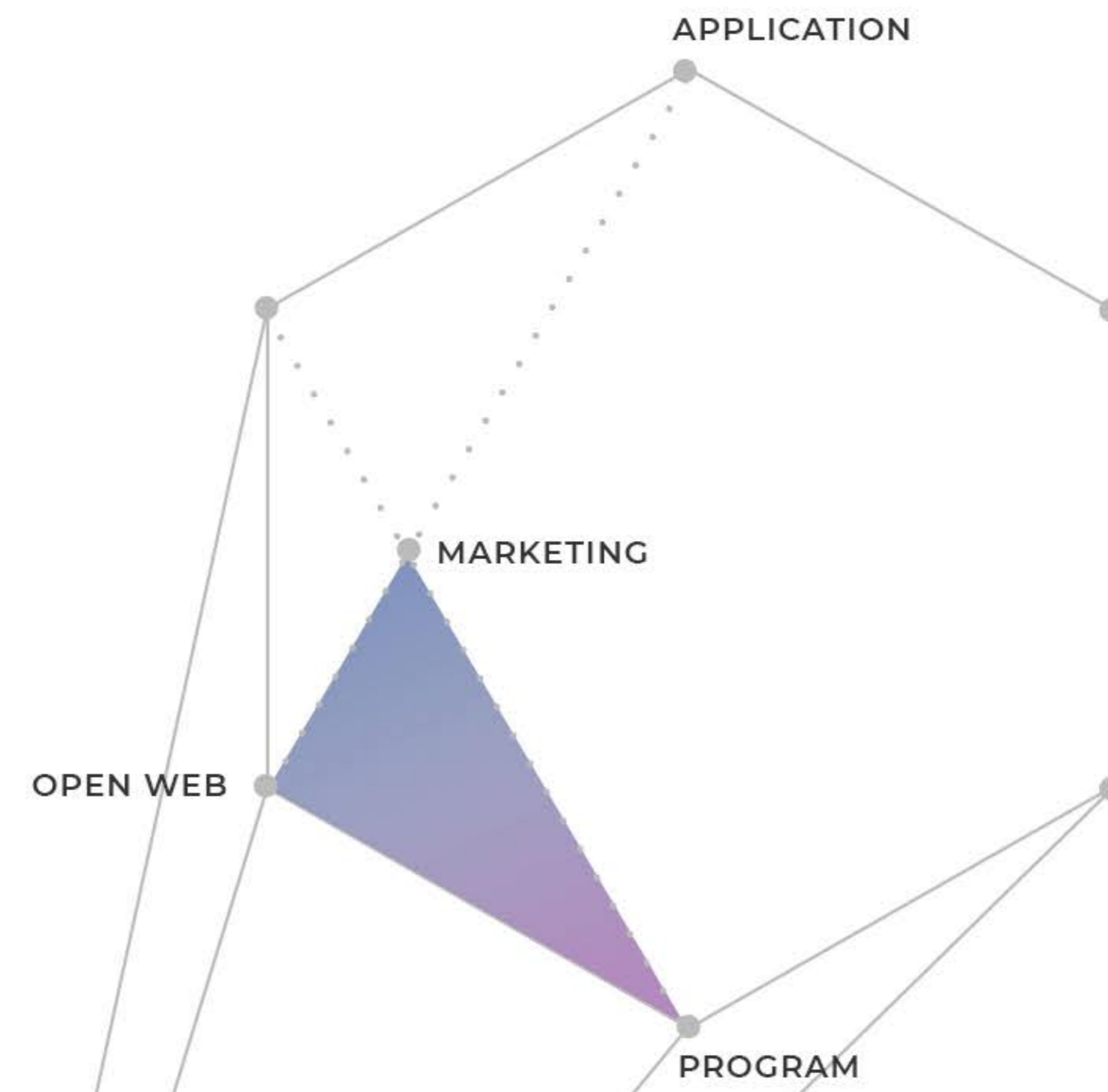

## OVERVIEW

우리의 프로필

라운비엔피의 비전은 'Post Web Leading Agency'로  
고객의 요구에 적합한 **Total Marketing, Creation, Technology**를 바탕으로  
**Strategy**를 더한 차별화된 통합 서비스를 제공하는 것입니다.

회사명	주식회사 라운비엔피
설립일	2011년 8월
대표이사	김혜정
임직원	17명
자본금	3억
서울지사	서울시 서초구 서초대로 78길 22 홍우2빌딩 8층
인천지사	인천시 연수구 송도과학로 16번길 13-18, 송도테크노큐브 407호
기업부설연구소	라운비엔피 프롭테크(Prop Tech) 기술 개발



# ORGANIZATION

조직

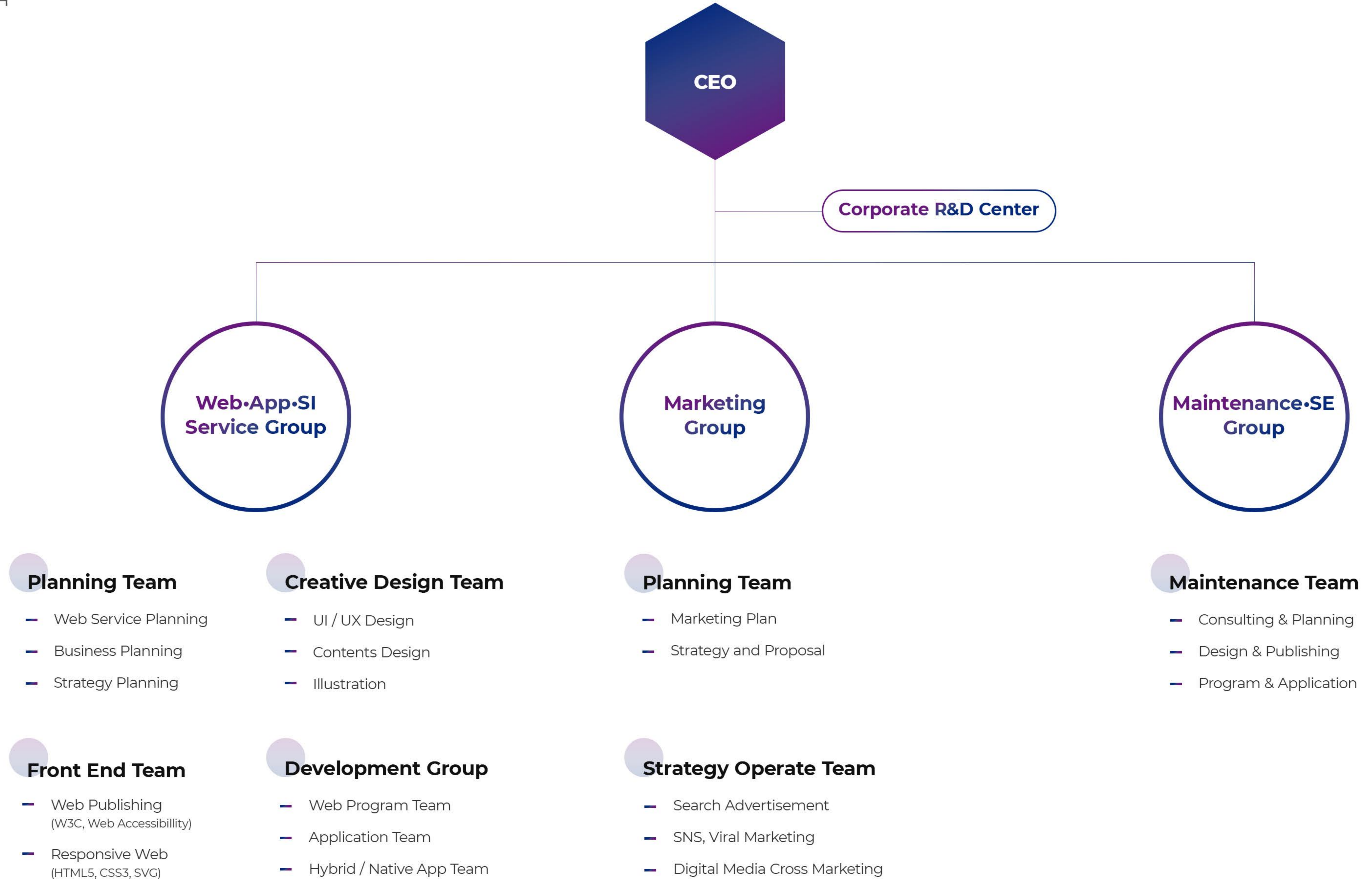



# OUR HISTORY

우리가 걸어온 길

고객과 함께 한걸음씩 걸어 왔습니다. **고객의 소중함을 더 알게 되었습니다. 보이는 것 만큼 보이지 않는 가치의 소중함도 알게 되었습니다. 라온비엔피는 10년의 기술과 경험을 바탕으로 지금도 성장하고 있습니다.**

## 2020



- [INNOBIZ] 기술혁신형 중소기업 이노비즈 인증
- [ISO9001:2015] 품질경영시스템 인증
- [ICT어워드코리아] e-비즈니스 대상 수상 외 3개 부문 수상
- [중소벤처기업진흥공단] & [KOTRA] 수출바우처 수행기업 선정
- (주)라온비엔피 서울 강남지사 설립
- [NICE평가정보(주)] IT 서비스 기술 평가 우수기업 인증

## 2019



- (주)라온비엔피 기업부설연구소 설립 '프롭테크(Prop Tech)'
- 송도국제도시 본사 사옥 확장 이전
- [ICT 어워드코리아] 웹서비스 부문 금상 수상 외 3개 부문 수상

## 2018



- [한국디자인진흥원] 산업디자인전문회사 인증
- (주)꿈꾸는다락방 캐스팅앤 파트너십 체결
- [ICT 어워드코리아] UI/UX 디자인 은상 수상 외 2개 부문 수상

## 2017



- 신기술 공모분야 미래창조과학부 장관상 수상
- [중소기업청(SMBA)] 선정 우수중소기업 선정
- [ICT 어워드코리아] e-커머스 공모부문 대상 수상 외 2개 부문 수상



# OUR HISTORY

우리가 걸어온 길

고객과 함께 한걸음씩 걸어 왔습니다. **고객의 소중함**을 더 알게 되었습니다. 보이는 것 만큼 보이지 않는 **가치의 소중함**도 알게 되었습니다. **라운비엔피는 10년의 기술과 경험을 바탕으로 지금도 성장하고 있습니다.**

## 2016



- 엔에이치엔고도(주) 디자인 센터 입점
- 양재IT(주) 업무협약 체결
- 위치기반 O2O Service Platform 개발
- [ICT 어워드코리아] 모바일 부문 은상 수상 외 2개 부문 수상

## 2015



- 현대글로벌비스(주) 유지보수 계약체결
- (주)인사랑컨설팅과 의료관련 웹서비스 MOU체결
- E-Commerce 전문 브랜드 Raon-i 오픈
- [K-awards] UI / UX 디자인 우수상 외 1개 부문 수상

## 2014



- [중소기업진흥공단] 벤처기업인증
- [한국정보과학진흥협회] KISE 회원사 인증
- (주)라운비엔피 기업부설연구소 설립 [RIA(Rich Internet Application)]
- [K-awards] UI / UX 디자인 우수상 외 1개 부문 수상

## 2013~2011



- 인터넷전문가협회 2012 Web Award '최우수 평가위원 선정'
- 대한민국 우수 웹에이전시 수상 (WSP협회)
- [한국웹에이전시협회 KWAA] 정회원사 인증 및 등록
- 미국 웹 에이전시 XDVT사와 제휴 체결
- (주)라운비엔피 설립 (2011. 8)



# OUR PURPOSE AND WORK MIND

우리의 목적과 일하는 마음

## BUSINESS에 STRATEGY를 더하여 VALUE를 만듭니다.

라운비엔피의 임직원들은 눈이 반짝반짝 빛이 납니다. 열의가 있고 책임감이 있습니다. 그들의 인생도, 그들의 일도, 그들의 고객도 열정적으로 함께하게 만듭니다.



## RAON BNP's Work Mind

언제나 내가 지닌 것의 110% 이상을 현장에서 쏟아내는 프로페셔널 Group 라운비엔피의 Human Power는 특별합니다.

OUR PURPOSE OF BUSINESS / BUSINESS AREA / R&D AND STRATEGY BUSINESS

03

**WHAT  
WE DO**

---



# BUSINESS AREA

사업분야



## Web Service

- e-Biz Consulting
- Strategy Planning
- Web Development
- Web Maintenance



## Smart Media Service

- Smart Media Consulting
- Android/iOS Application
- Digital Publishing
- Mobile Maintenance

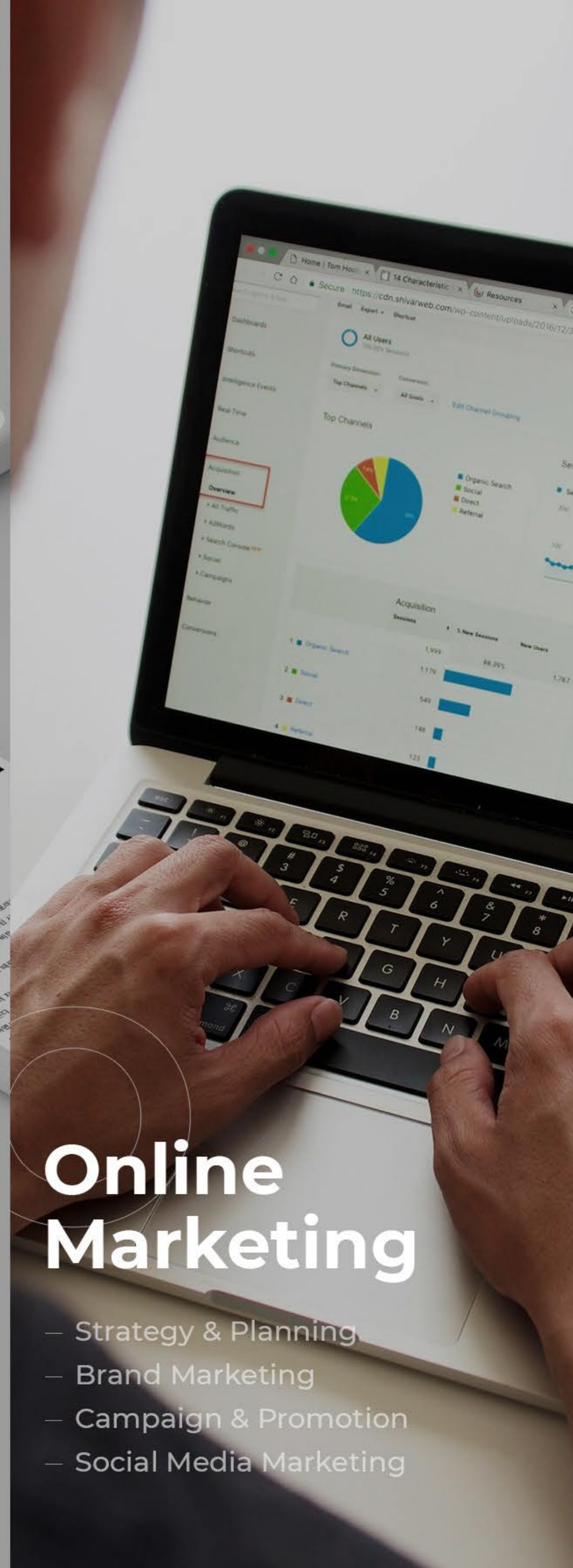

## Online Marketing

- Strategy & Planning
- Brand Marketing
- Campaign & Promotion
- Social Media Marketing



## Usability Service

- Web Accessibility
- Web Standardization
- UI/UX Strategy Design
- Responsive Web

라온비엔피의 사업분야에는 **경쟁력**이 있습니다.

라온비엔피만의 System을 활용하여 고객의 Marketing 환경 분석 및 e-Business 설계를 통해 고객 여러분의 On & Off Line 비즈니스 최적화를 실현 시켜드립니다.



# SERVICE AREA

서비스분야

라운비엔피의 서비스에는 **특별함**이 있습니다.

우리의 '목적'은 분명 합니다.  
무한하고 치열한 Web과 Mobile 시장에서 고객의 성공을 이끄는  
신뢰할 수 있는 동반자가 되는 것 입니다. 좋은 것을 넘어 최고로  
향하는 서비스를 제공합니다.





HUMAN POWER / OUR FACT / AWARDS & CERTIFICATION

04

# WHY RAONBNP

---



# OUR FACT

우리의 진실

## 라온비엔피의 신뢰와 경쟁력은 FACT입니다.

(2020년 11월 기준)

수행 프로젝트  
**1870**건

고객사  
**982**개사

유지보수 고객사  
**614**개사

유지보수 당일·익일 처리비율  
**93%**

임직원 평균 근속연수  
**5.7**년

수상경력  
**25**회

나이스 평가정보  
**우수기업**

핵심 인증 및 선정  
**10**개



# AWARDS CERTIFICATION

수상과 인증

수 많은 수상을 통하여 기업의 기술과 경쟁력을 인정 받았습니다.



**E-비즈니스 대상 수상**

(주)브릿지파이브

**크리에이티브 금상 수상**

(주)한컴

**E-커머스 은상 수상**

(주)신사고하이테크

**UI/UX 디자인 우수상 수상**

(재)서울호서직업전문학교

**E-비즈니스 금상 수상**

쉐어바이췌어

**웹서비스 금상 수상**

윤현상재

**UI / UX 디자인 우수상 수상**

라온제나스피치

**웹서비스 우수상 수상**

트러스트헤이븐

**UI/UX 디자인 은상 수상**

신동아골프

**E-커머스 부문 우수상 수상**

아큐-책 쇼핑몰

**UI / UX 디자인 우수상 수상**

(주)대보세라믹스

**E-커머스 공모부문 대상 수상**

(주)코베이

**정부3.0 서비스 융합부문 우수상 수상**

인체조직기증원 조직분배 정보시스템

**E-비즈니스 은상 수상**

한국치과교정연구회



# AWARDS CERTIFICATION

수상과 인증

수 많은 수상을 통하여 기업의 **기술과 경쟁력**을 인정 받았습니다.



**모바일 부문 은상 수상**

단골플러스포스

**UI / UX 디자인 우수상 수상**

오케이포스

**E-커머스 우수상 수상**

샌드베이지

**UI/UX디자인 우수상 수상**

파이오링크

**UI/UX 디자인 우수상 수상**

라운제나스피치

**문화 / 레포트 부문 최우수상 수상**

세계동물대탐험전

**모바일 우수상 수상**

아큐-책 쇼핑몰

**쇼핑몰 분야 최우수상 수상**

T-NET

**WEB AWARD KOREA 수상**

최우수평가위원 우수상

**문화 / 레포트 부문 최우수상 수상**

웰리힐리파크



2016

2015

2014

2012  
~2013



# AWARDS CERTIFICATION

수상과 인증

라운비엔피는 각종 인증을 통하여 **기업의 신뢰**를 갖추고 있습니다.

INNOBIZ  
기술혁신형중소기업

## 이노비즈 확인서

등록번호 제 20140400777호  
평가기관 중소기업진흥공단

중소벤처기업부

## 벤처기업 확인서

등록번호 제 20140400777호  
평가기관 중소기업진흥공단



## ISO9001:2015 품질경영시스템인증서

등록번호 QSC4678호  
평가기관 한국국제규격인증원

EXPORT VOUCHER  
수출지원기반활용사업

## 수출바우처기업

수출분야 멀티미디어 디자인  
관리기관 KOTRA, 중소기업진흥공단



# AWARDS CERTIFICATION

수상과 인증

# AWARDS &

# CERTIFICATION

라운비엔피는 각종 인증을 통하여 **기업의 신뢰**를 갖추고 있습니다.



## 웹에이전시사업자 인증서

평가기관 사단법인  
한국웹에이전시협회



## 산업디자인전문회사

등록번호 제 07265호  
평가기관 한국디자인진흥원



## 기업부설연구소 인증서

등록번호 제 2013113985호  
평가기관 한국산업기술진흥협회



## 한국정보과학진흥협회 인증서

등록번호 2014-017  
평가기관 한국정보과학진흥협회



## 소프트웨어 사업자 신고확인서

등록번호 B14-89344-001  
평가기관 한국소프트웨어산업협회



## 기술평가우수기업 인증서

등록번호 제 2013113985호  
평가기관 나이스평가정보

OUR CLIENT

05

**OUR  
CLIENT**

---



# OUR CLIENT

우리의 고객

주요 고객사는 라온비엔피의 신뢰와 실력을 말해줍니다.



PORTFOLIO

06

**PORTFOLIO**

---



반응형 웹사이트

# 대한국토지주택공사 사전청약 홍보 웹사이트

<https://사전청약.kr>

대한국토지주택공사

2021년 7월 부터 시작하는 사전청약에 대한 홍보 웹사이트로 사전청약 소개 / 입주자격 및 기준 / 주요입지와 규모등 다양한 정보를 제공한다. 웹접근성 마크 획득으로 모든 사용자가 웹 콘텐츠에 보다 손쉽게 접근 할 수 있도록 제작되었다.

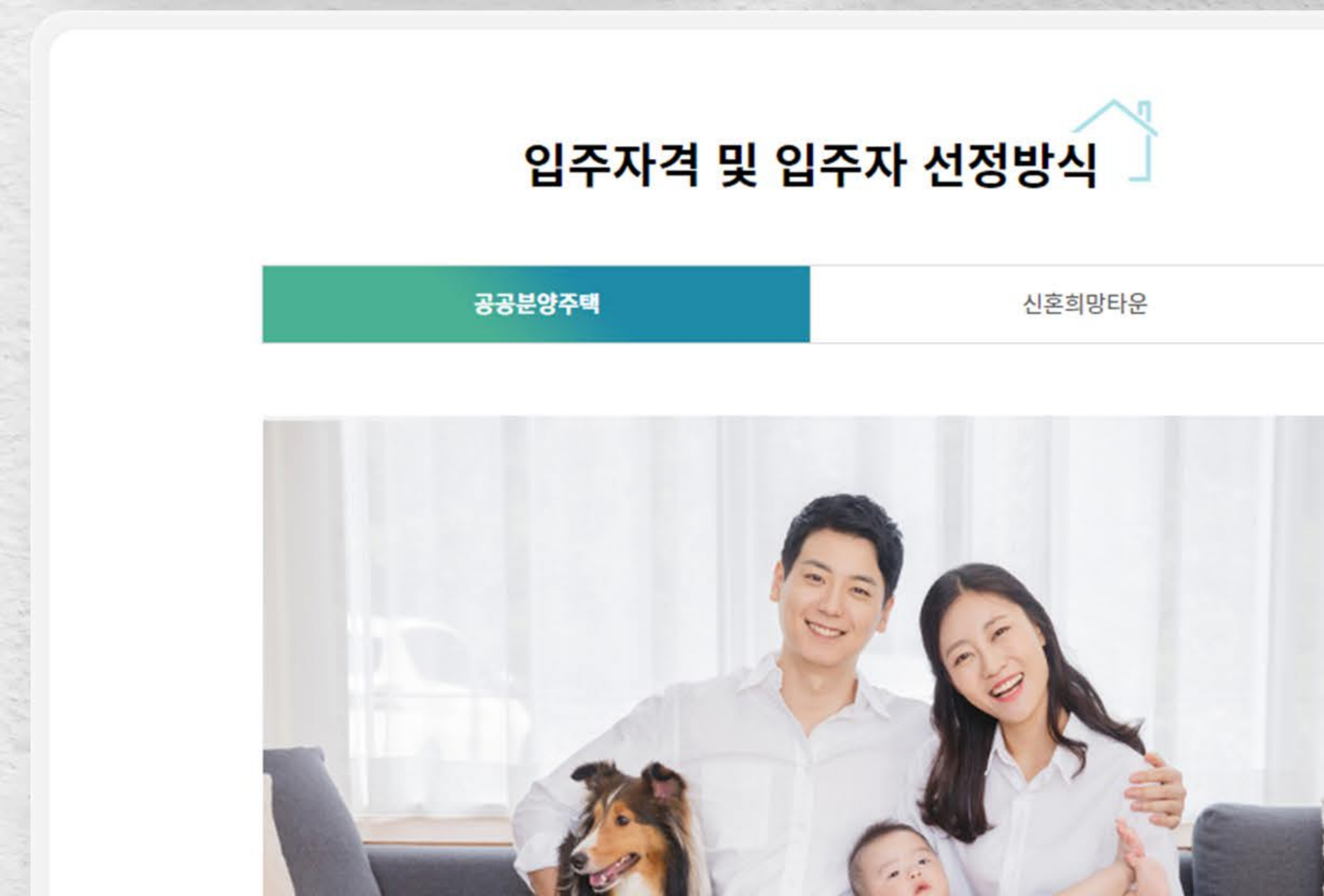
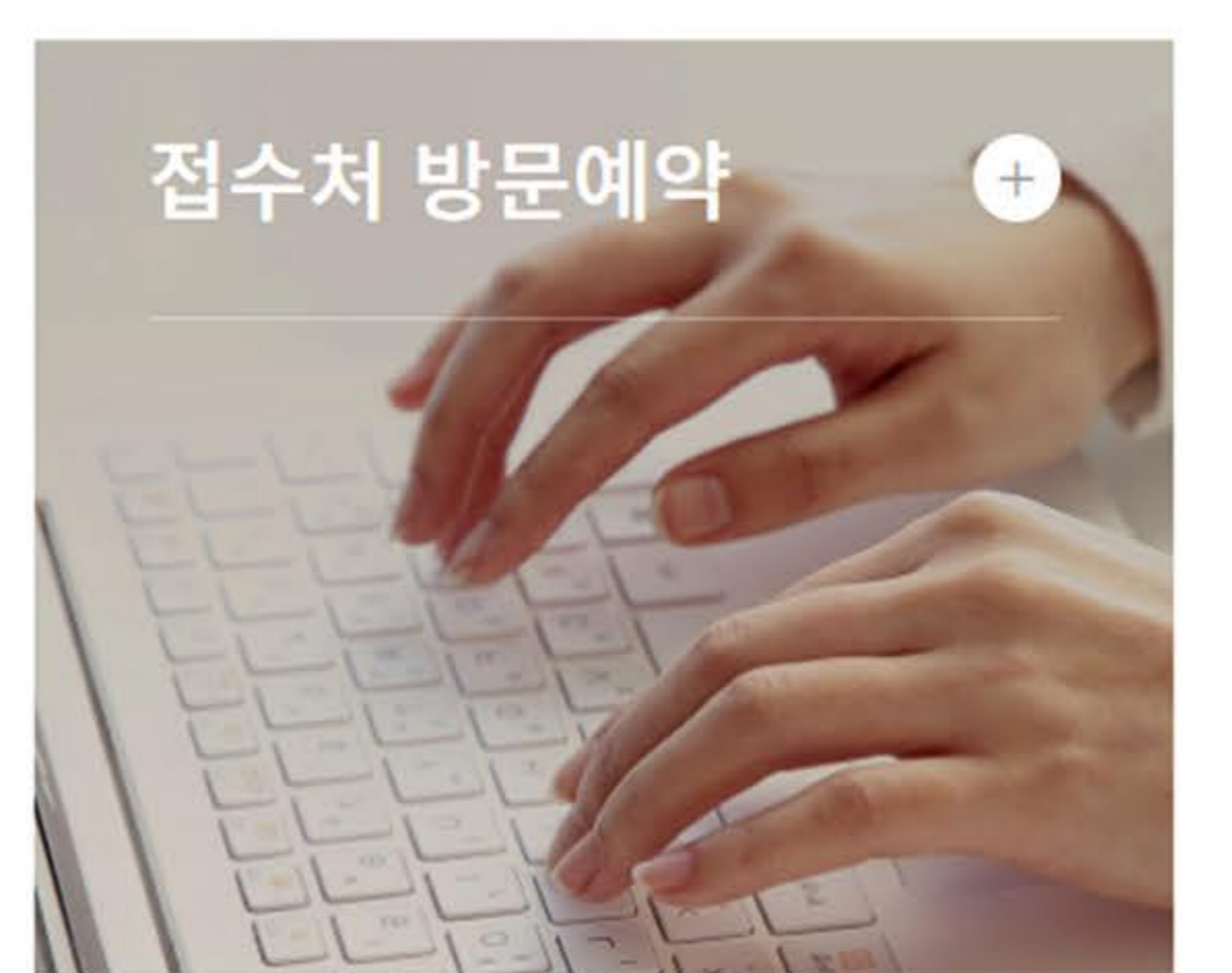
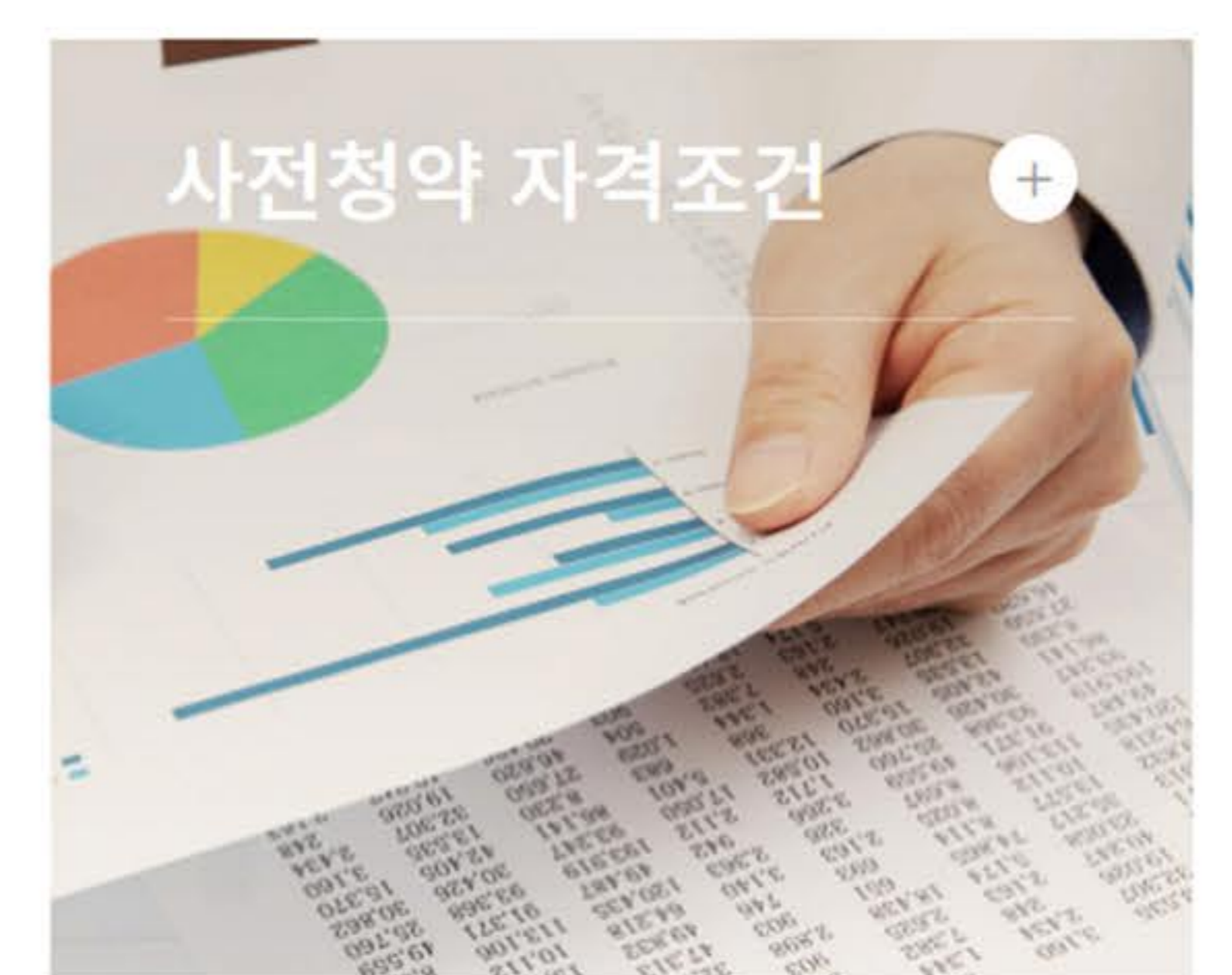
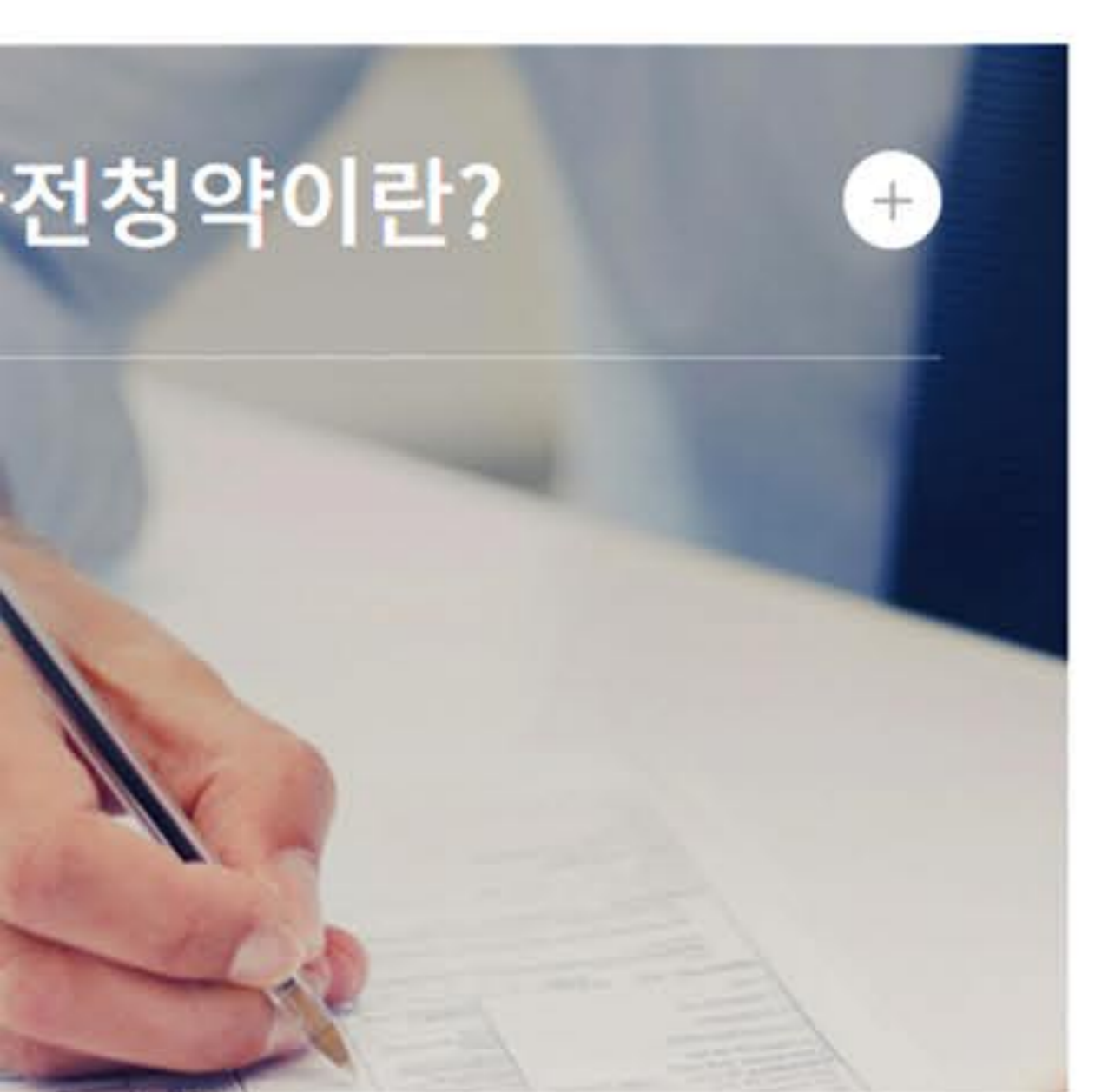
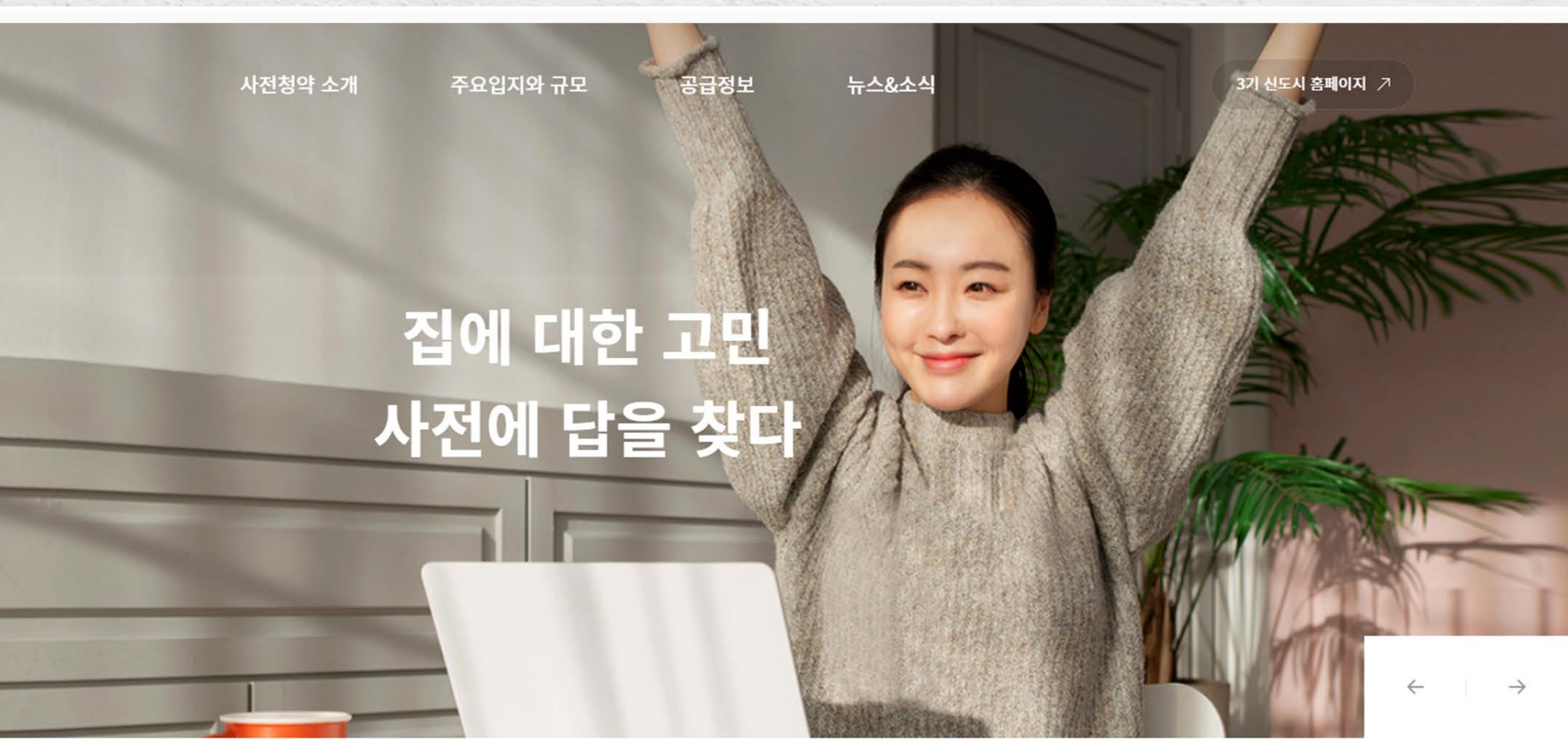



대시보드(Dashboard) 및 반응형 모니터링 시스템

# 수소자동차 충전소 현황판 및 모니터링(관리) 시스템 반응형 UI/UX 개발

내부 폐쇄형 관리 시스템

—  
한국가스안전공사

4차 산업혁명의 한 축인 수소에너지를 이용한 수소자동차  
수소자동차 충전을 위한 전국 수소(H<sub>2</sub>)충전소를 지도에 표기하여  
각 충전소에 대한 다양한 정보와 함께 수소충전소 별 특성과 상태를  
실시간으로 모니터링할 수 있는 현황판 개발 및 한국가스안전공사 관리자를 위한  
웹 기반 모니터링(관리) 시스템 UI/UX 개발



# 수소자동차 충전소 현황판 및 모니터링(관리) 시스템 반응형 UI/UX 개발

안전조치 관리 | 충전소 관리 | 알람 관리 | 자료실 | 시스템 관리 | 로그아웃

알람 메시지 주기: 5초 | 콘텐츠 선택: M1

45 경고신호 20 위험신호 15 수리중 15 통신장애 15

2021.03.15 17:25:53

연구용 150 | 상업용 150 | 휴지 10

공지사항: 수소자동차 충전소 모니터링 시스템 공지사항 영역입니다.

이상신호 현황

NO.	수소충전소 명	이상신호	발생시간	마지막 수신시간
1	수소충전소 #003	위험신호	2021-02-16 08:35:15	2021-02-16 08:35:15
2	수소충전소 #004	위험신호	2021-02-16 08:35:15	2021-02-16 08:35:15
3	수소충전소 #005	경고신호	2021-02-16 08:35:15	2021-02-16 08:35:15
4	수소충전소 #001	위험신호	2021-02-16 08:35:15	2021-02-16 08:35:15
5	수소충전소 #003	위험신호	2021-02-16 08:35:15	2021-02-16 08:35:15
6	수소충전소 #004	통신장애	2021-02-16 08:35:15	2021-02-16 08:35:15

월간 이상신호 통계 이력

수소자동차 충전소 모니터링시스템

홍보동영상

수소자동차 충전소에 관한 소식을 영상으로 확인해보세요.

오늘의 주제: 수소는 정말 안전할까?

공지사항 | 보도자료 | 자료실

01 2021.04 수소전기차, 수소충전소 불모지 제주도, 수소충전소 구축 시동

가스안전공사, 해외 수소교통 인프라 구축 사업을 위한 수소전기차, 수소충전소 불모지 제주도, 수소충전소 구축

- 가스안전공사, 해외 수소교통 인프라 구축 사업을 위한 21.04.01
- 수소전기차, 수소충전소 불모지 제주도, 수소충전소 구축 시동 구축 시동 21.04.01
- 2025년까지 전국에 수소충전소 기지 450개 설치 목표 21.04.01
- 가스안전공사, 해외 수소교통 인프라 구축 사업을 위한 21.04.01

전담기관 소개 | 수소충전소 | 모니터링

수소법 살펴보기 | 미래에너지 수소에너지

[안성시] 2020년도

수소자동차 충전소 모니터링 시스템

충전소 목록

권역선택 | 이상신호 | 수소충전소 명 | 조회

✓ 전체 목록 (총 999건)

NO.	수소충전소 명	담당자	연락처	분류	관심충전소
1	수소충전소 #001	홍길동	010-1234-1234	일반	<input checked="" type="checkbox"/>
2	수소충전소 #001	홍길동	010-1234-1234	생산지 (분산형)	<input checked="" type="checkbox"/>



반응형 이커머스

# 현대·기아자동차의 공식 채널 파트너 오토앤(주)

<https://global.auton.kr>

—  
오토앤(주)

현대·기아자동차의 공식 채널 파트너로 멤버스몰 운영 대행,  
튜닝 파트 브랜드 H Genuine Accessories, 튜닝을 전개 중이며  
국내외 굴지의 기업들과의 협업 활동으로 사업성을 인정 받은 기업 오토앤(주)의  
산업군에 대한 폭넓은 경험을 바탕으로 개발한 경쟁력 있는  
글로벌 (다국어) B2B 온라인 상품 견적문의 이커머스 플랫폼 구축



현대·기아자동차의 공식 채널 파트너 **오토앤(주)**

Distribution Shop Members Only

🛒 🏠 🔍 KOR ▾ KRW ▾

📄 권적조회

👤 로그인

👤 회원가입



자동차 생활에 꼭 필요한 정보 · 상품 · 서비스를 제공합니다

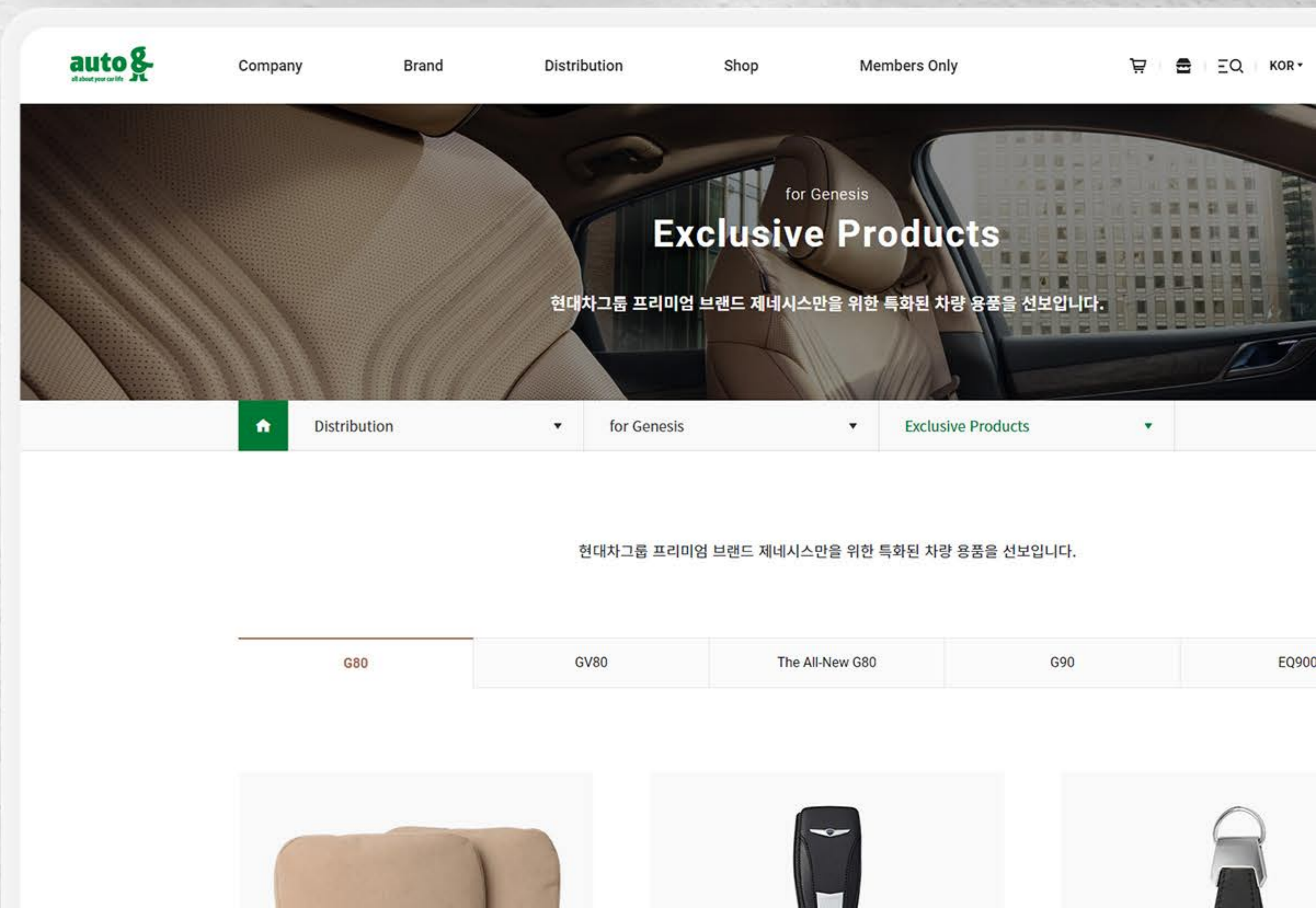
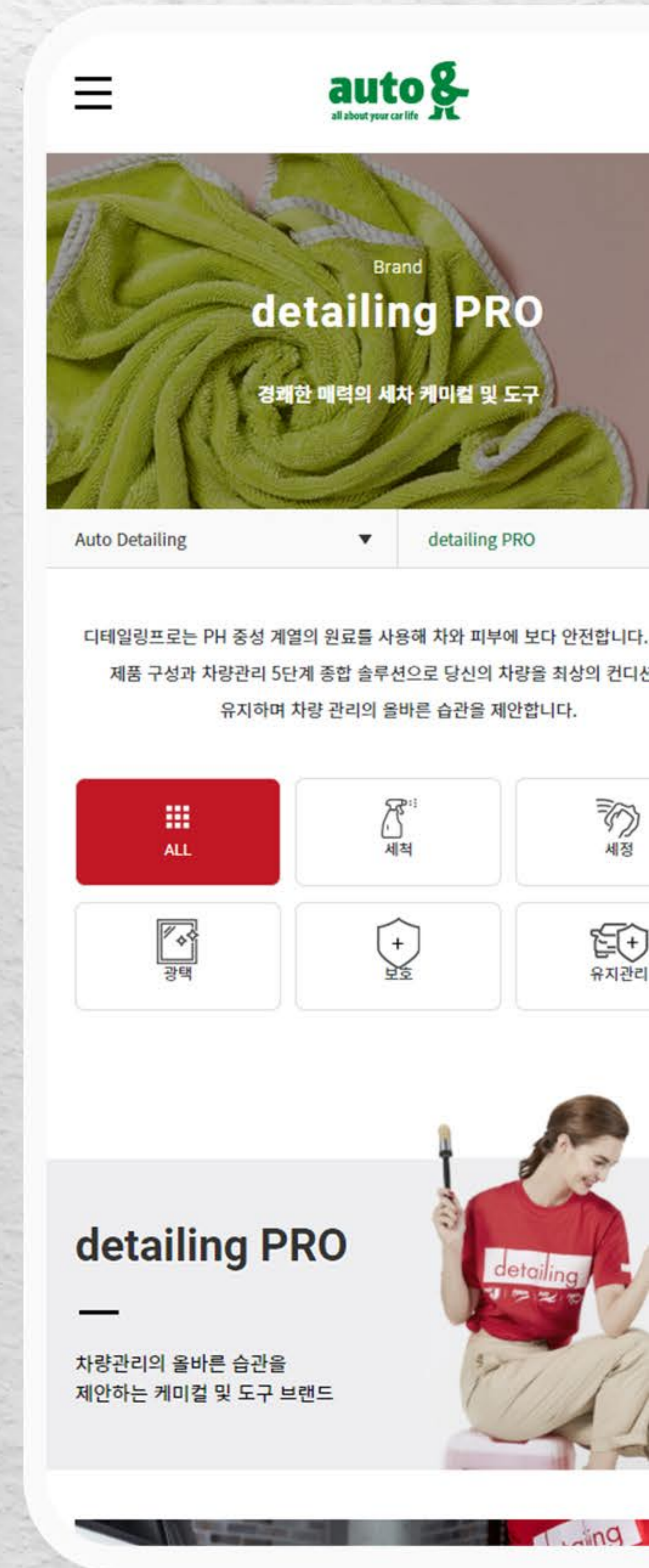



반응형 웹사이트

# 세계문화다양성의 날 문화다양성 주간

<https://www.diversityweek2021.com>

한국문화예술위원회

매년 5월 21일은 세계문화다양성의 날  
2014년부터 매년 5월 21일(문화다양성의 날)로부터 1주간을  
'문화다양성 주간'으로 정하여 국내외의 다양한 행사를 홍보 및  
셀럽(Celeb)이 추천하는 문화다양성 콘텐츠를 소개하고 각 지자체별  
문화다양성관련 정보를 전달하는 반응형 웹사이트 구축





# 문화다양성 주간

CULTURAL DIVERSITY WEEK

세계문화다양성의 날 문화다양성 주간

## 문화다양성 주간

CULTURAL DIVERSITY WEEK

특별강연

큐레이션展

무지개다리사업

다양성 숲 꾸미기

문화다양성아카이브



## 2021년 문화다양성 주간

5. 21 (금) - 5. 27 (목)

“5월 21일은 UN이 지정한 세계문화다양성의 날입니다. 우리나라에서는 2014년부터 「문화다양성의 보호와 증진에 관한 법률」에 따라 매년 5월 21일(문화다양성의 날)로부터 1주간을 '문화다양성 주간'으로 정하여 다양한 행사를 진행합니다.”

#취향존중 #취향저격 #문화다양성주간

## 문화다양성 주간

CULTURAL DIVERSITY WEEK

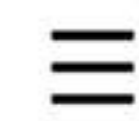

2021년 문화다양성주간 Cultural Diversity Week 5월 21일(금) - 5월 27일(목)



www.diversityweek2021.com 문화체육관광부 한국문화예술위원회

## 2021년 문화다양성 주간

5. 21 (금) - 5. 27 (목)

“5월 21일은 UN이 지정한 세계문화다양성의 날입니다. 우리나라에서는 2014년부터 「문화다양성의 보호와 증진에 관한 법률」에 따라 매년 5월 21일(문화다양성의 날)로부터 1주간을 '문화다양성 주간'으로 정하여 다양한 행사를 진행합니다.”

#취향존중 #취향저격 #문화다양성주간

## 문화다양성 주간

CULTURAL DIVERSITY WEEK

### 특별강연

2021 문화다양성 주관을 맞아 총 11명의 전문가들이 “오늘의 문화다양성을 말하며” 주제로 온라인 특별강연을 진행했습니다. 디지털 환경과 영화, 출판과 언어 각 분야로 나눠 일상의 다채로움을 더해줄 문화다양성 주간 특별강연을 만나보세요!



디지털 환경

### 플랫폼의 시대는 다양성의 위기인가, 기회인가?

지금은 콘텐츠 유통에서 디지털 중개자의 역할이 막강해진, 이른바 '플랫폼의 시대'입니다. 플랫폼의 정수인 알고리즘은 시시각각 우리의 일상생활을 미치고 있습니다. 강연에서는 이러한 디지털 환경의 변화가 문화다양성에 어떤 영향을 미치는지 다각도로 짚어봅니다.

- 공개일시 | 5/24(월) 18시
- 연사 | 정준희 교수 / 장동선 박사



북 큐레이션 BOOK Curation



영상 큐레이션 VIDEO Curation



음악 큐레이션 MUSIC Curation



공연전시 큐레이션 Performance Curation

### 스페셜 큐레이터



WATCHA 왓차

genie 지니

KYOBO 교보문고



PC 및 Tablet PC

# 미국 워싱턴 지하철 통합시스템 WMATA

내부 관리시스템

—  
에스트래픽(주)

교통(도로/철도)관련 SI(System Integration) 사업인 미국 워싱턴의 도시지하철도  
관리시스템 구축 사업에 대한 관리시스템 UI/UX 디자인 및 제한적 반응형  
웹퍼블리싱 작업을 통한 효과적인 교통관리시스템 구축



11:29:50 pm 09.11.2020

Management Reporting Management M. honggildong

### Mezzanine Status

### Rider class (%)

Category	Used (%)	Idle (%)
Availability	75%	25%
Fare Evasion	48%	52%

### Hourly Ridership (number)

### Daily Statistical Count

- TMO : 2
- Entry/Exit : 1,000 / 1,000
- Regular : 1,000
- University Pass : 1,000
- Students : 1,000
- Senior/Disabled : 1,000
- Other : 1,000

11:29:50 pm 09.11.2020

Monitoring Faregate Management Reporting Management

### Faregate Monitoring

Out of Service High-usage ADA 92%

Shutdown Reboot

### Alarm List

Code	Module	Status
0001	GCU	MODULE_FAILURE
0002	ECU	MODULE_NORMAL
0003	Barri	MODULE_NORMAL
0004	PS	SENSORDETECTION
0005	PPT_1	MODULE_NORMAL
0006	PPT_2	MODULE_NORMAL

- Total cycles between maintenance: 65 day

- Availability: 99%

11:29:50 pm 09.11.2020

Monitoring Faregate Management Reporting Management

### Event Report

Faregate Event Summary

Mezzanine: Metro Center From Date Time: 09/01/2018 05:00:00 am To Date Time: 09/01/2018 05:00:00 am

SEARCH

Line ID	Station Name	Mezzanine	Faregate ID	Status	Comment	Summary	IP Address
RD	Metro Center	RD0013	1	0001	Day Open	1	351004
RD BL GR	Metro Center	RD0013	1	1001	Door Open	3	351004



반응형

# 글로벌 No.1 LG디스플레이 스트레처블

[www.stdisplay.kr](http://www.stdisplay.kr)

엘지디스플레이(주)

스트레처블 디스플레이 구현을 위해 패널/소재/부품/장비 개발 및 인프라 구축과  
스트레처블 디스플레이 제품화 기술개발을 위한 참여기업들의 실적 및  
성과 관리를 위한 웹사이트



STRETCHABLE

우리가 꿈꾸는 미래  
스트레처블 사업단이  
함께합니다



### 사업활동

1세부 기관  
패널/모듈

LG Display

영풍전자, 포항공과대학교,  
국광기술원, 한양대학교

2세부 기관  
발광 소재/장비

QMC

세미콘라이트,  
에타맥스

3세부 기관  
기판 소재/장비

AVACO

케이엔더블유, 대구경북과학기술원,  
포항공과대학교, 서울대학교,  
한국전자통신연구원

4세부 기관  
제품디자인

paprika

이화여자대학교, 국민대학교,  
숙명여자대학교, 인하대학교

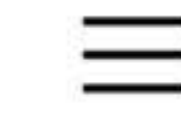

우리가 꿈꾸는 미래  
스트레처블 사업단이  
함께합니다

### 사업단 구성

1세부 기관  
패널모듈

LG Display

에이마크, 영풍전자, 포항공과대학교,



### 사업단 소개

인사말 | 사업단 개요 | 오시는 길

### 사업단 개요

#### 과제명

프리폼 디자인이 가능한 전장 및 스마트 기기용  
20% 연신 스트레처블 디스플레이 제품화 기술 개발

LG디스플레이 컨소시엄이 2020년 '디스플레이  
혁신공정 플랫폼 구축사업 국책과제'에 선정

본 사업은 2020년 산업통상자원부가 추진하는 '디스플레이  
혁신공정 플랫폼 구축사업 국책과제'에 LG디스플레이  
컨소시엄이 선정되면서  
개발이 시작되었으며, 2024년까지 스트레처블 디스플레이



반갑습니다.  
'스트레처블 디스플레이' 국책과제  
총괄 책임자 윤수영입니다.

디스플레이의 신시장 창출,  
스트레처블 국책 사업단이 함께합니다.



반응형

# 원클릭! 편리한 생활정보 연수구생활편리지도

[www.yeonsu.go.kr/map](http://www.yeonsu.go.kr/map)

연수구청

인천시 연수구민을 위한 다양한 생활 편의시설 위치를 PC와 Mobile 등 다양한 인터넷 Device를 통해 지도와 연동해 쉽고 편리하게 정보를 이용할 수 있는 반응형 웹사이트



연수구 Better life Yeonsu

### 연수구 생활편리지도 백문이불여일지도

코로나19 극복을 위한 상권 살리기

- 연수 이음에딕plus
- 연수 안심식당
- 연수구 코로나19 현황
- 안전지역시 코로나19 현황

가 편하게 좀 살아봅시다

복잡한 세상 편하게 살자

가 편하게 좀 살아봅시다

### 복잡한 세상 편하게 살자

이후~ 집안일은 힘들어

- 쓰레기 분투: 중앙재봉투판매 (15)
- 산책의 여유: 연수구 공원지도 (18)

세상에서 제일 가까운 장래요!

- 공영주차장 (14)
- 과속카메라 지도 (12)

이런 편의시설은 몰랐죠?

- 무인민원발급기 (14)
- 다누리기중개업소 (16)

더운 여름나기

- 무더위 쉼터
- 쿨링포기(민공안개) 정류장

### 연수구 이모저모

- 청년사업지원 PROJECT 청년카페
- 우리동네 숨은 명소
- 주민제안제도 (준비중)
- 주민 ( )



반응형 웹사이트

# 두산계열 종합광고대행사 한컴

[www.hancomm.co.kr](http://www.hancomm.co.kr)

—  
(주)한컴



한컴은 두산그룹 계열 종합광고대행사로서 고객에게 Top Quality의 Creative Brand Communication Solution을 제공합니다. 한컴의 이러한 기업목표와 주요 포트폴리오를 효과적으로 보여줄 수 있는 UI디자인과 모션효과에 중점을 둔 반응형 홈페이지 구축





법적고지 | 이용약관 | 개인정보처리방침 | 윤리규범 | IR

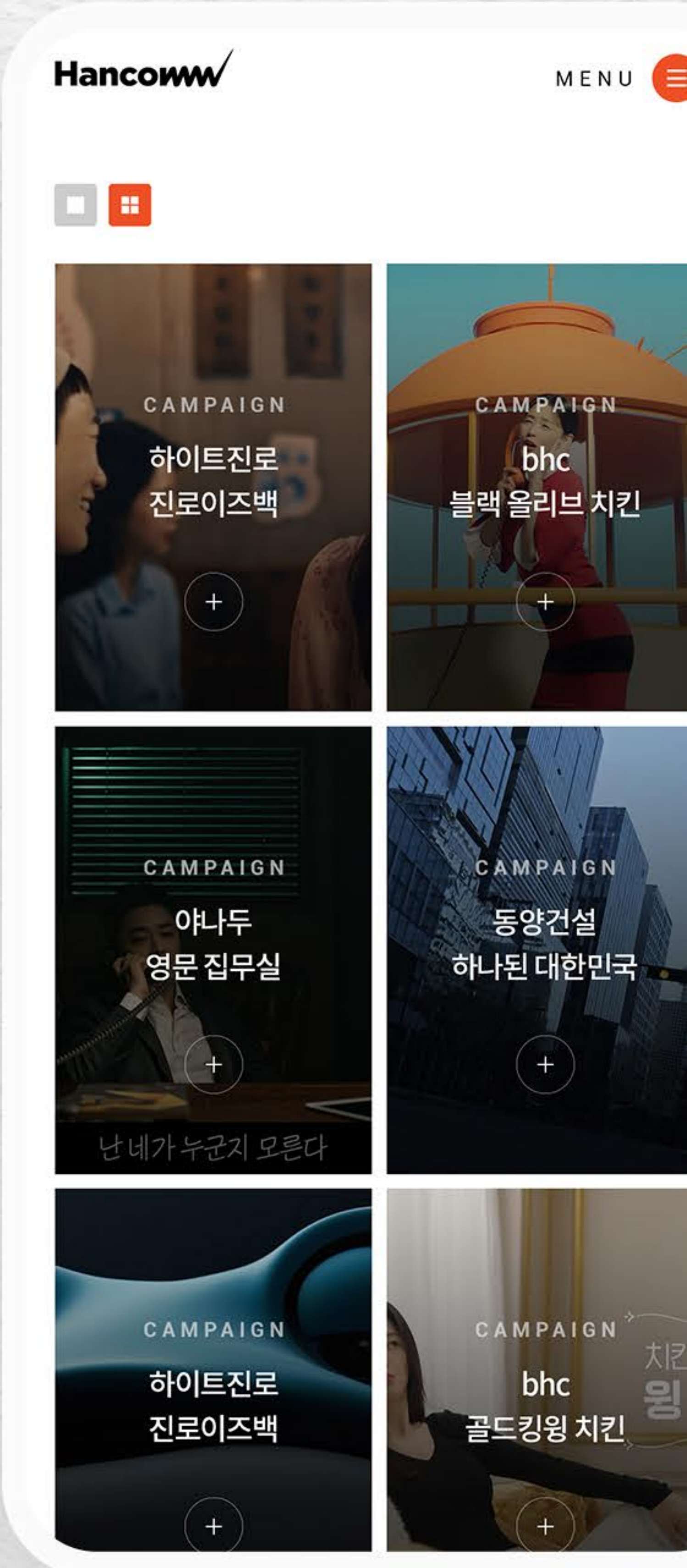
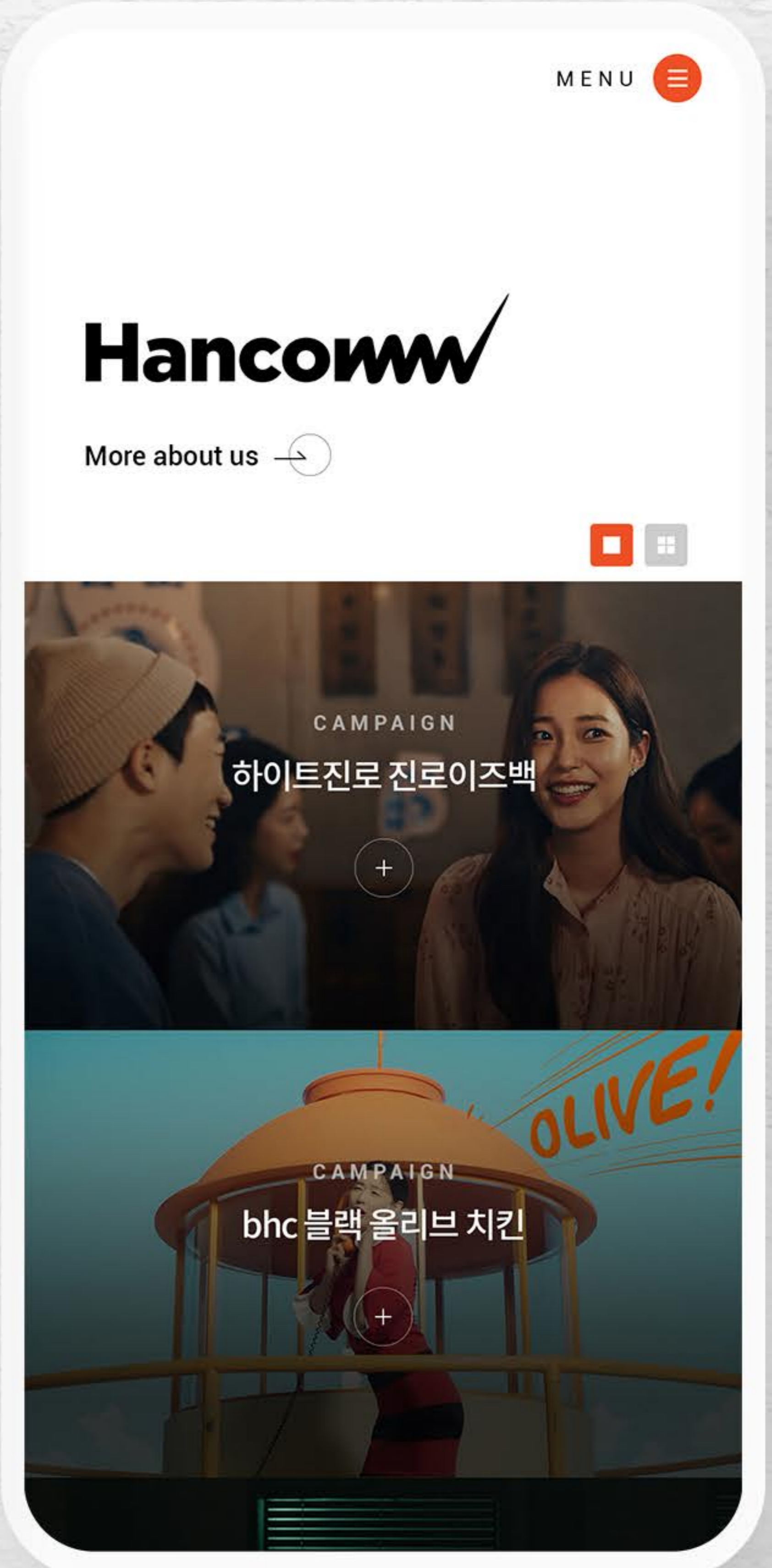

# Excellence in Creative Brand Communication

고객에게 Top Quality의 Creative Brand Communication Solution을 제공합니다.

## Since 1983

국내를 대표하는 37년의 노하우로 성장해온 IDEA Solution Company

새롭고 독창적인 탐색을 통해 고객에게 높은 퀄리티의 Creative Brand Communication Solution을 제시합니다.



## History



반응형 웹사이트

# 철학이 담긴 전시공간 스페이스B-E

[www.spacebe.co.kr](http://www.spacebe.co.kr)

—  
(주)윤현상재

건축자재 전문기업 윤현상재의 전시공간 브랜드 Space B-E 반응형 웹사이트로서  
갤러리 형식의 디자인과 Grid 및 BOX형 UI디자인을 통한 명확하고 깔끔한 정보  
구성을 추구하였으며 미니멀리즘한 웹사이트 디자인 기법의 전시 브랜드 홈페이지 구축

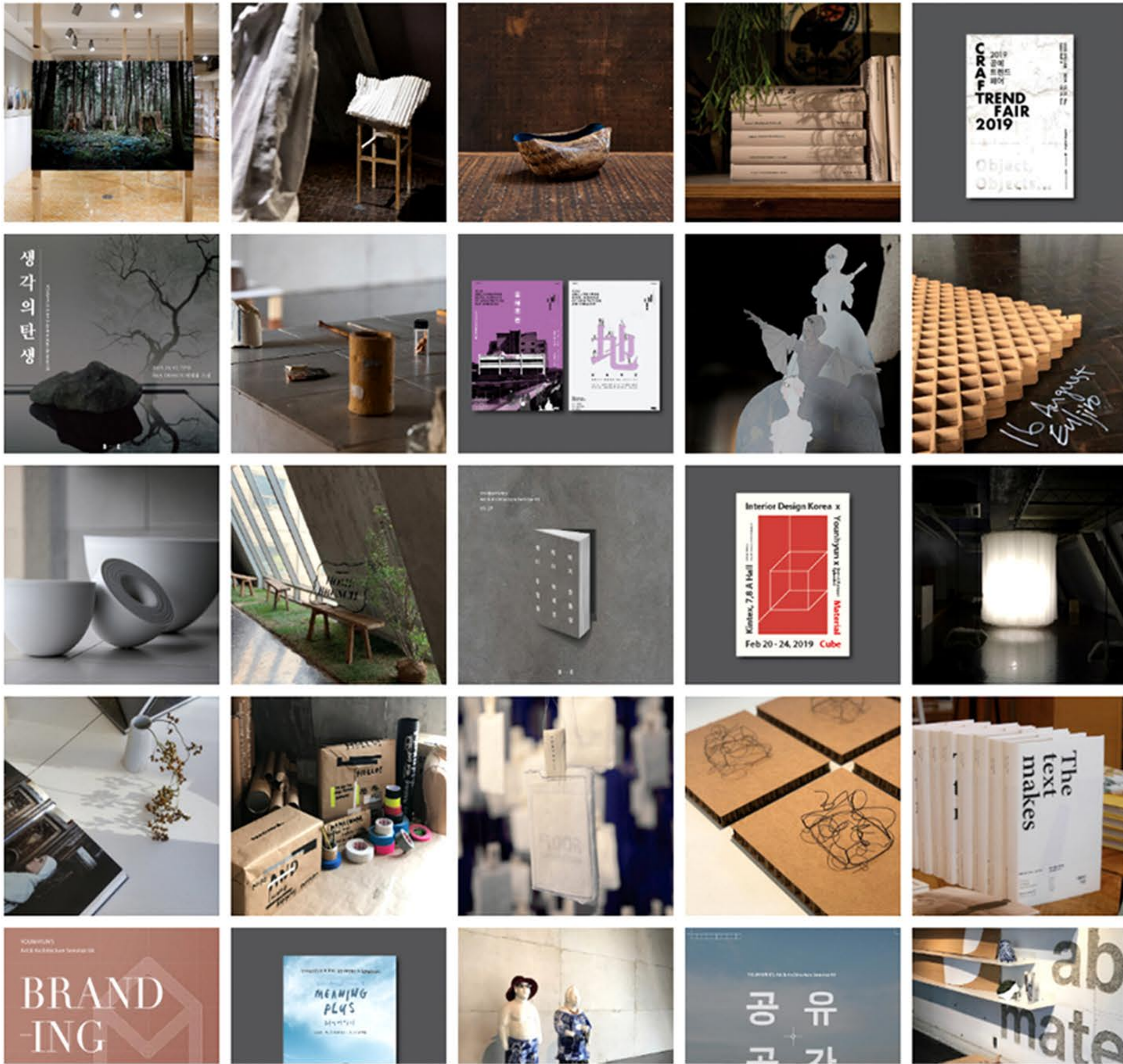

Others

This is Paper



전시공간 B-E에서는 각기 다른 분야에서 활동 중인 8명의 Creator (사진, 미디어, 회화, 디자인, 건축)에게 "How do you define habitat?"란 질문을 던지며 첫 번째 전시를 시작한다. B-E는 'Becoming'이라는 생성 철학의 고찰에서 출발하였으며, 전시 공간 자체는 변화하는 실체로서 다양한 특성의 패러다임을 담아낼

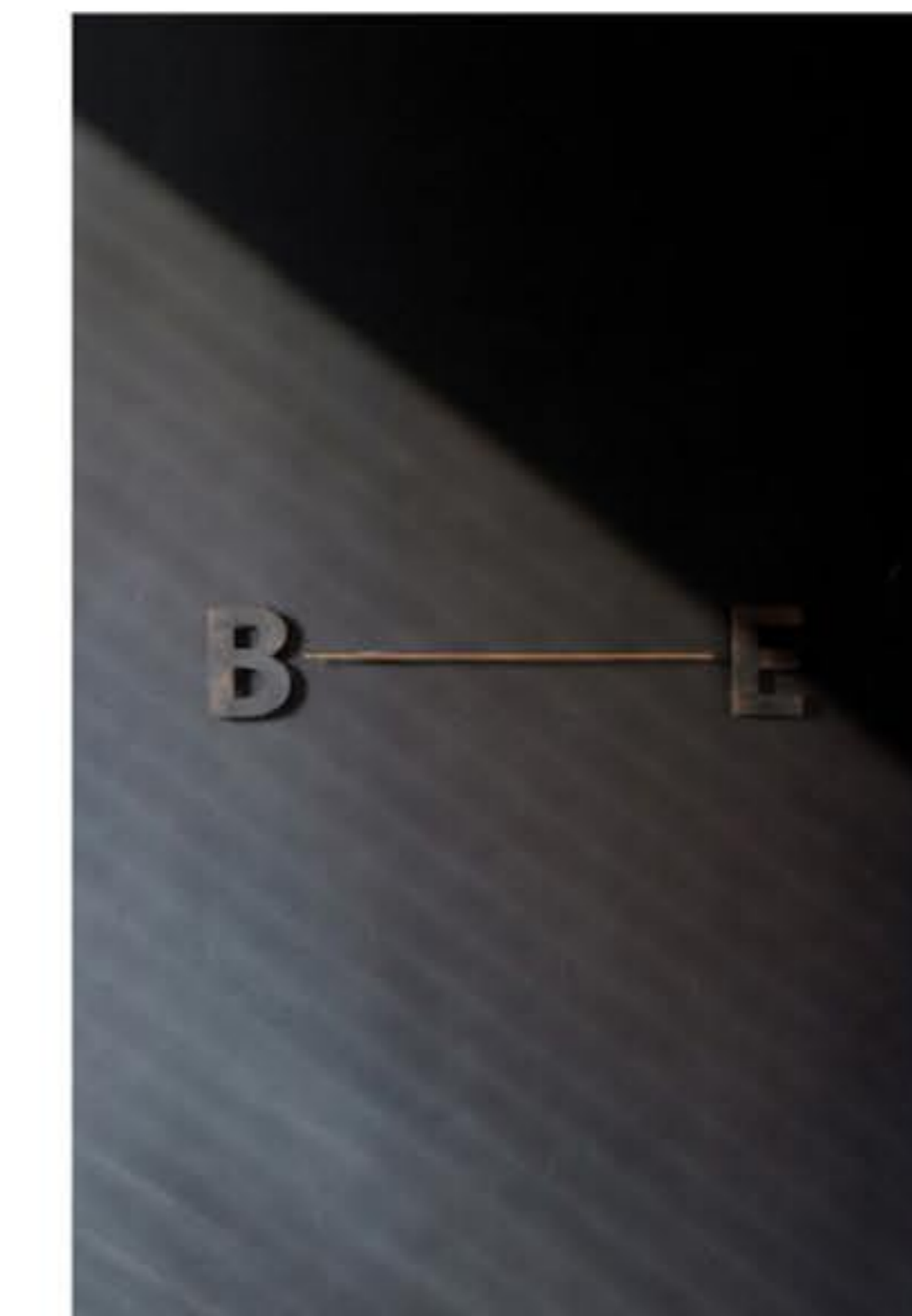

전시공간 B-E에서는 각기 다른 분야에서 활동 중인 8명의 Creators (사진, 미디어, 회화, 디자인, 건축)에게 "How do you define habitat?"란 질문을 던지며 첫 번째 전시를 시작한다. B-E는 'Becoming'이라는 생성 철학의 고찰에서 출발하였으며, 전시공간 자체는 실체로서 다양한 패러다임을 담아낼 수 있는 대안적 공간을 구현하고자 한다. 건축, 디자인, 순수미술의 경계를 한정하지 않고, 교류를 통해 다양한 영역들 간의 새로운 관계 생성을 추구한다. 전시공간이 있을 거 같지 않은, 건축자재 시장이 혼돈을 겪던 한 곳에 전시공간이 계획됐다. 장소가 가지고 있는 특징에 대해 생각하고, 거기에 모이는 사람들이 탐구하기 시작했다. 우리가 살고 일하며 몸담은 이곳이 우리에게 어떤 의미를 가져다줄 수 있을까?

\*'becoming' 사전적 의미로 "철학에서, 사물이 어떤 상태로부터 변하여 다른 상태로 됨을 이르는 말"

Gallery B-E is starting its inaugural exhibition by asking 8 active creators from their various disciplines of photography, media, painting and architecture a single question, "How do you define habitat?" B-E is born from the consideration of the philosophy of Becoming. Its gallery space offers alternative implementation space to accommodate various paradigms with different characteristics as a changing substance. B-E will try to form the "becoming" of novel relations among various disciplines by orchestrating the through transformation beyond the boundaries of architecture, design and arts. Gallery B-E was planned in an unpretentious alley of Nonhyun-Dong where building materials market has clustered together. We thought about the characteristics of the location, the neighborhood and the people who swarmed around there and started asking ourselves a question, "What meanings can this place, where we work and live every day, bring to us?"

\*'becoming': In a dictionary meaning, (in the philosophy of Aristotle) any change from the lower level of potentiality to the higher level of actuality



PC/Mobile

# 독보적 1위 국내 최대 라운제나스피치

[www.laze.co.kr](http://www.laze.co.kr)

—  
(주)라운제나스피치커뮤니케이션



**K-AWARD**

우수상

UI/UX 디자인 부문

## PROJECT SUMMARY

기대 그 이상, 네이버 트렌드 독보적 1위의 국내 최대 규모, 최초 온라인 오프라인 스피치 학원 라운제나스피치의 PC 및 Mobile 홈페이지 구축 프로젝트로 세밀한 기획설계를 통해 방대한 교육정보를 퀄리티있고 효과적인 콘텐츠로 디자인



Tube

피치를 검색하세요! 🔍

라온제나스피치  
LAONZENA SPEECH COMMUNICATION

Login | Join

라인강 ▶ 라온면접 ▶ 수강신청 ▶

**ict**  
우수상 수상

스피치    면접    공무원면접    특화교육    기업교육    Before & After    상담 및 문의    회사소개



Since 2006년의 스피치 학원  
On + Off line 통합 스피치 학원

전국 최대 지점의 스피치학원보다  
(성인대상)  
더 중요한 것은

라온제나 스피치 회원님의  
**변화**입니다.

을 바꾸고 싶다면!

라온제나스피치  
LAONZENA SPEECH COMMUNICATION

라인강 ▶

보이스    스피치    면접    공무원면접    특화교육    기업교육

네이버 트렌드  
**압도적 1위**  
따라올 수 없는 소비자의 결정!

**당신을 바꾸고 싶다면!**  
꿈을 향한 첫걸음 라온제나 스피치

무료 스피치 진단하러 가기 >>

나는 계약의 여왕  
안게가 되었다

라온제나스피치  
LAONZENA SPEECH COMMUNICATION

라인강 ▶

보이스    스피치    면접    공무원면접    특화교육    기업교육

**파워 스피치1**

파워 스피치1    파워 스피치2    프레젠테이션    대화법

유튜버 1인 방송

**‘잘 말하는 것’에 도전하세요.**

라온제나 스피치의 가장 대표적인 교육 과정!  
발표 불안뿐만 아니라 논리적으로 내용을 구조화하는 법, 상대방을 무드럽게 설득하는 법, 공감하며 대화하는 법 등을 배울 수 있는 매우 힘있고 압축적인 과정입니다. ‘말을 잘하는 것’에 그치는 것이 아니라 ‘잘 말하는 것’에 도전하신 분들과 함께 합니다.

Level	교육 만족도
1	4.9 점
기본	5.0 만점

파워스피치 강좌  
4,990기수  
2018. 08 기준

발표가 불안한가요?  
**파워 스피치**

교육 특징

**교육 대상**

‘라온제나 화상 스피치’ 이런 분들께 추천합니다.

Training target

- ✓ 시간, 장소 상관없이 스피치를 배우고 싶으신 분
- ✓ 자신의 몸에 맞는 최적화된 목소리를 찾고 싶은 분
- ✓ 정확한 발음과 발성을 가진 좋은 목소리를 갖고 싶은 분
- ✓ 세련된 말투로 변화하고 싶으신 분
- ✓ 사람들 앞에만 서면 얼굴이 붉어지고 머릿속이 하얘지는 분 (발표불안)



반응형 웹사이트

# 2040서울플랜 시민과 함께 만드는 서울

[www.2040seoulplan.com](http://www.2040seoulplan.com)

—  
(재)서울연구원

2020년 수립되는 「2040 서울플랜」은 서울의 급변하는 도시여건과 환경에 선제적으로 대응하기 위한 전략계획을 홍보하고 시민참여를 위한 공공정책 홍보 홈페이지로서 반응형으로 제작하였으며 정책 홍보와 시민참여에 중점을 둔 기획/설계 사이트



시민과 함께 만드는 서울, 2040서울플랜



## 플랜의 이해

서울플랜은 도시기본계획을 시민과 함께 서울의 특성에 맞게 재구성한 「서울도시기본계획」의 별칭입니다.

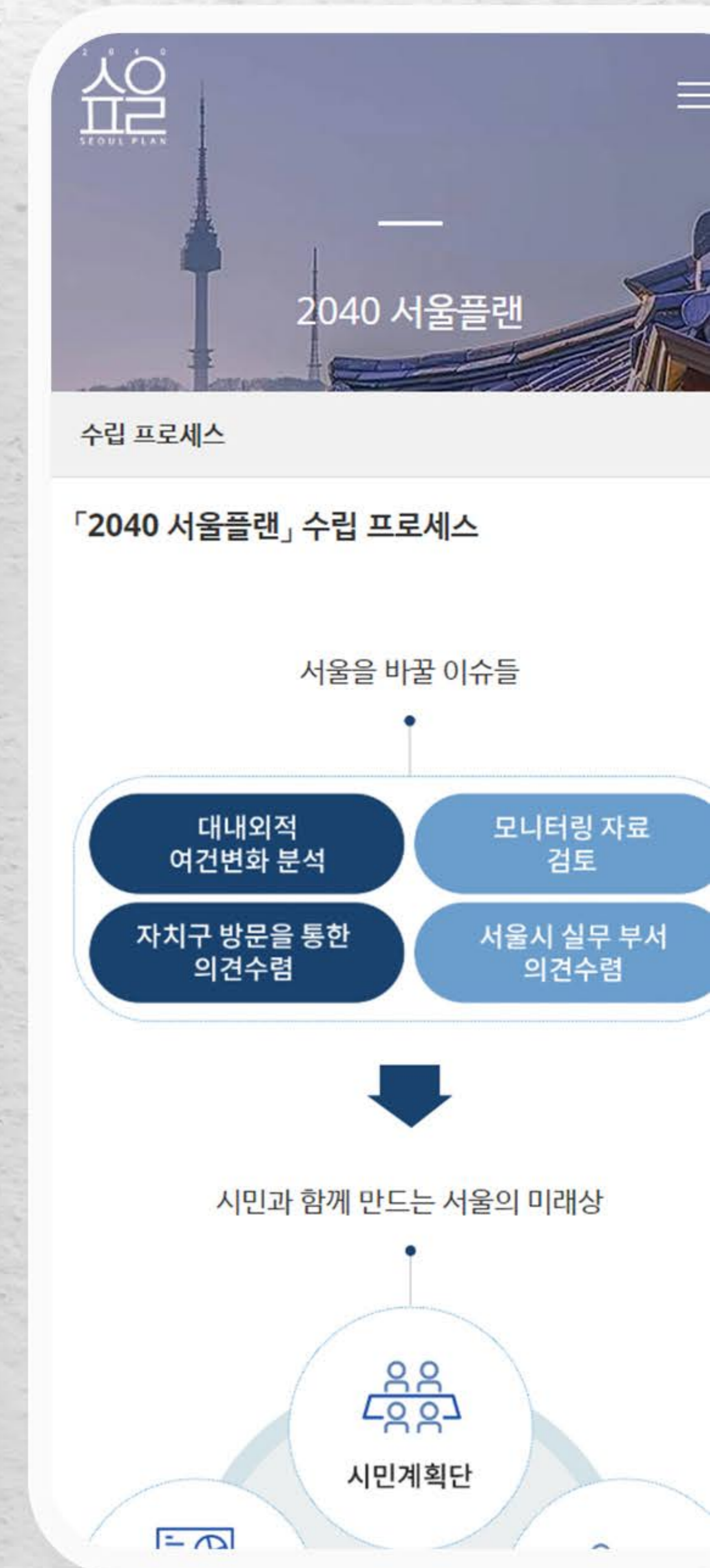
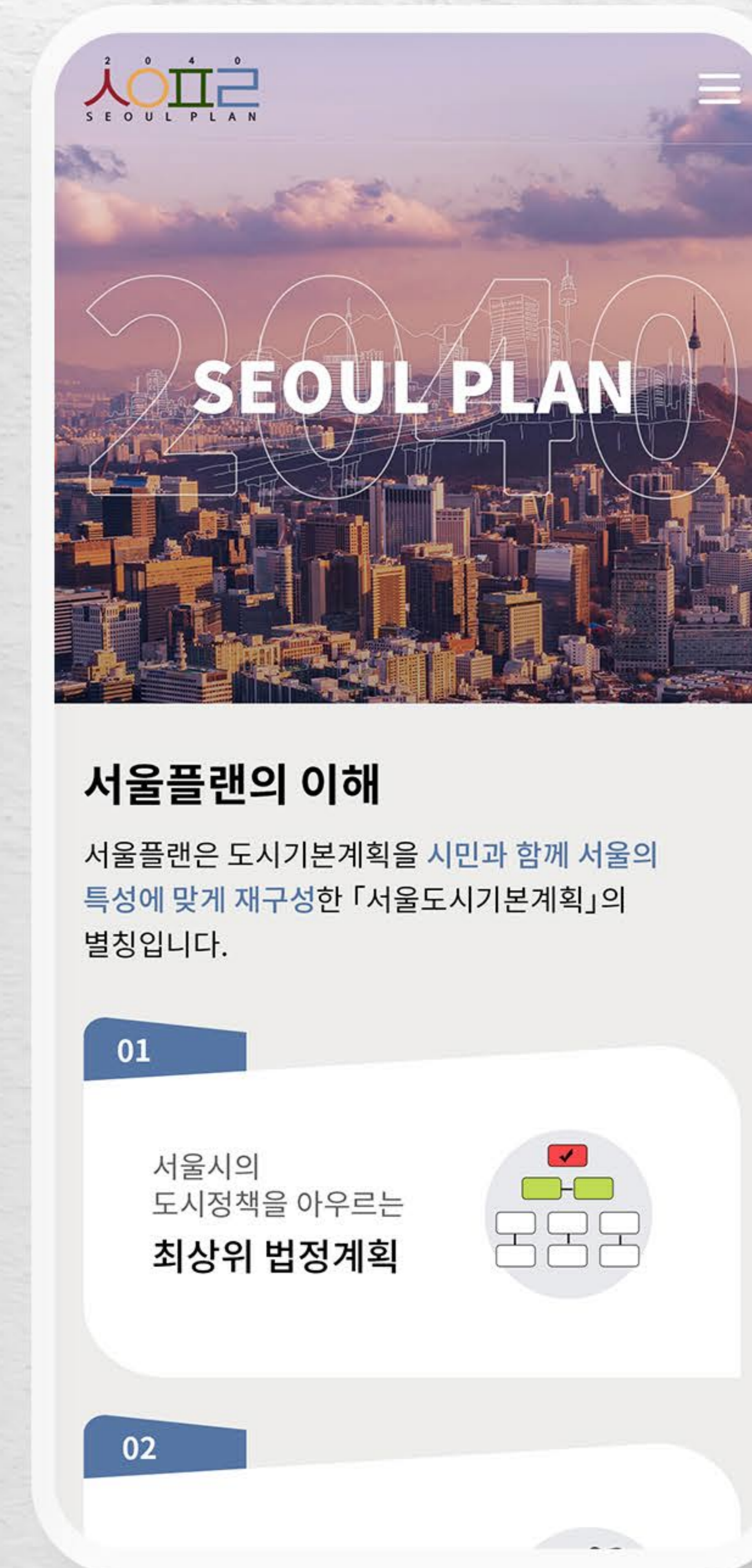

### 서울플랜이란?

도시기본계획의 범·제·도·적 배경

우리나라의 각도(道), 시(市), 군(郡)은 기본적인 공간구조와 장기발전방향을 제시하는 도시·군 기본계획을 수립해야 합니다. (국토의 계획 및 이용에 관한 법률) 서울은 2011년, 2020년, 2030년을 목표연도로 총 네차례 서울 도시기본계획을 수립하였습니다.



반응형 웹사이트

# 프리미엄 타일 전문 윤현상재

www.younhyun.com

—  
(주)윤현상재



## PROJECT SUMMARY

건물 인테리어, 건축자재에 있어서 특별한 제품의 미(美)를 추구하는 타일 전문기업의 이미지와 브랜드 아이덴티티를 표현하기 위해 갤러리 중심의 UI디자인을 추구하여 하나 하나의 작품을 보듯 기업의 제품과 브랜드를 느낄 수 있도록 제작



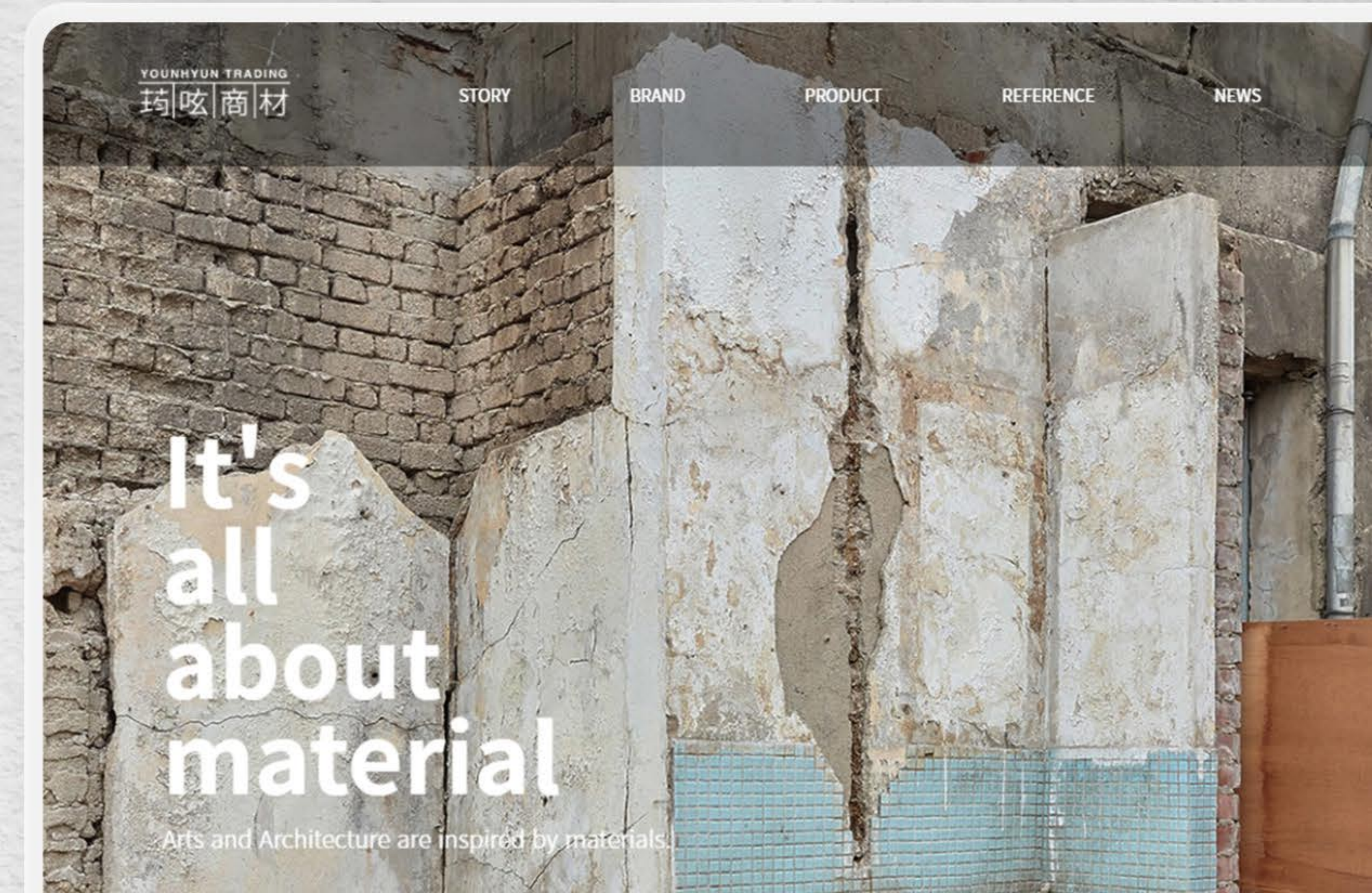
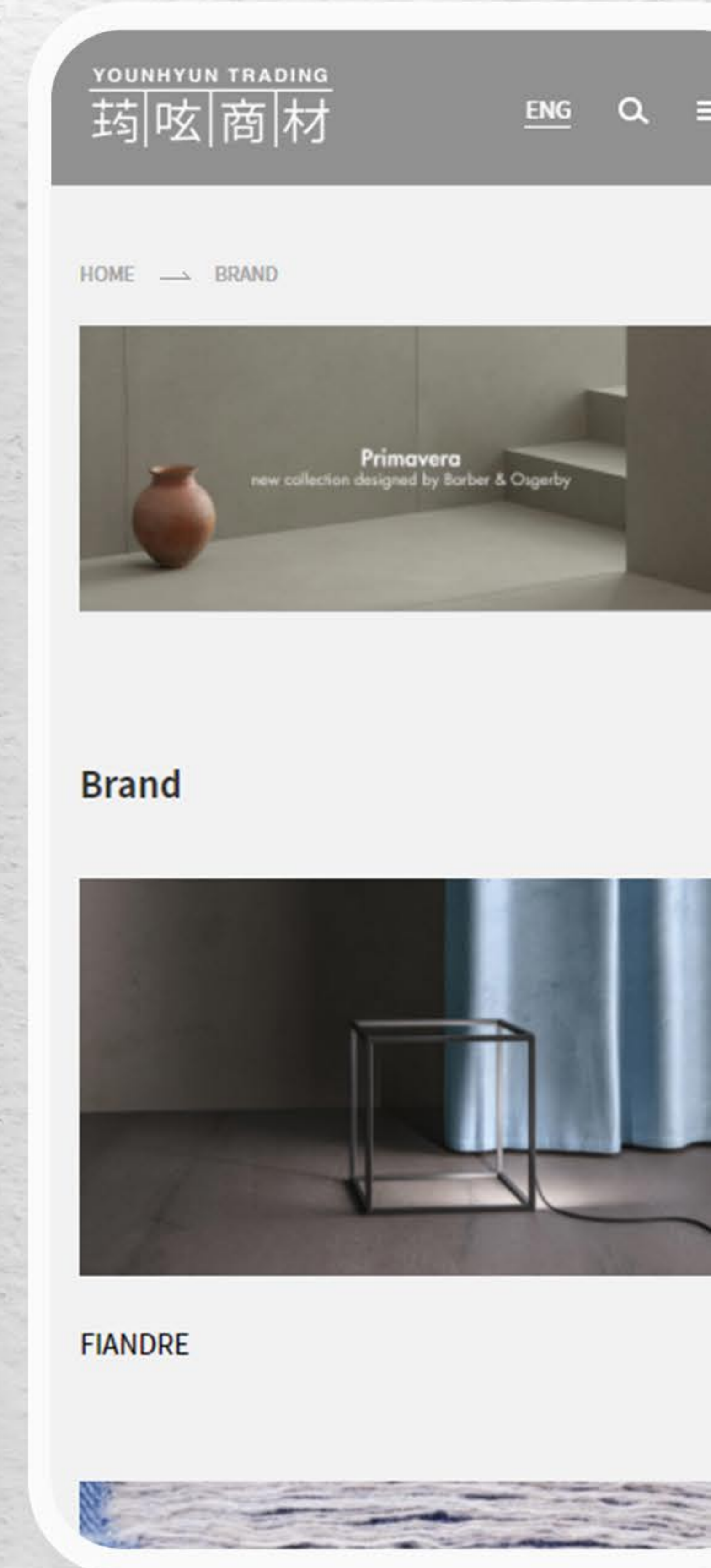
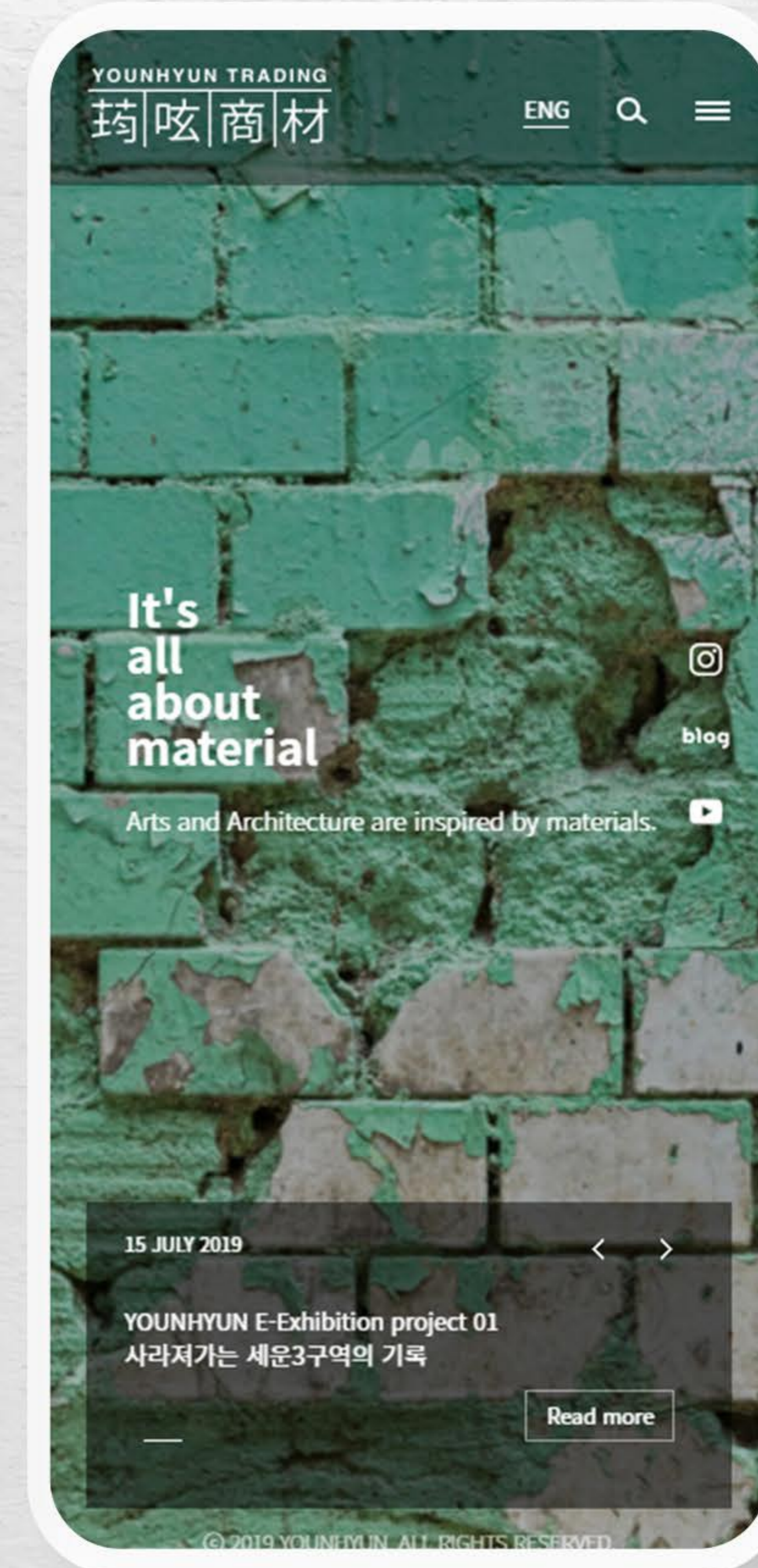
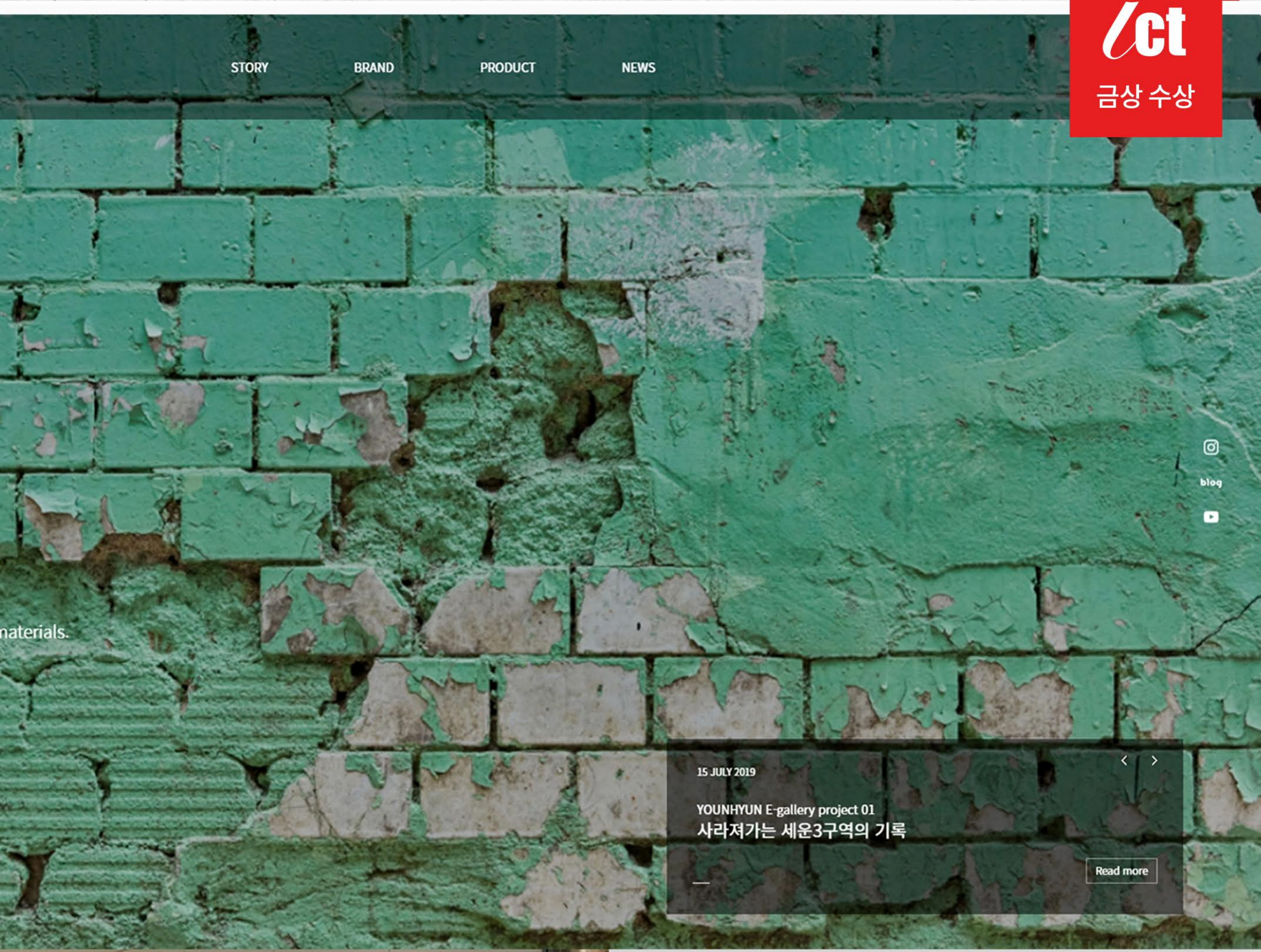



반응형 웹사이트

# 세계최초 청소로봇 레이싱 LG 코드제로 R9

[www.cordzeror9.com](http://www.cordzeror9.com)

—  
(주)차이커뮤니케이션



LG 코드제로 R9과 함께하는 세계최초 로봇 청소기 레이싱 대회!  
로봇 청소기 조작을 통한 레이싱 이벤트 대회 홍보를 위한 이벤트 홍보 홈페이지 제작으로  
다양한 제품 홍보 마케팅과 효과적인 이벤트 홍보를 고려한 반응형 웹사이트 제작



행사 안내    이벤트    참가신청 >



# 세계최초 청소로봇 R9 레이싱 대회

## RS GRAND PRIX

영등포 타임스퀘어 1F 아트rium Center  
2019. 11. 16

행사개요    튜토리얼 영상    코스안내    R9 제품 특징점

LG 코드제로 R9 ThinQ



세계최초 청소로봇 R9 레이싱 대회  
**RS GRAND PRIX**  
2019. 11. 16

LG 코드제로 R9 그랑프리 코스도

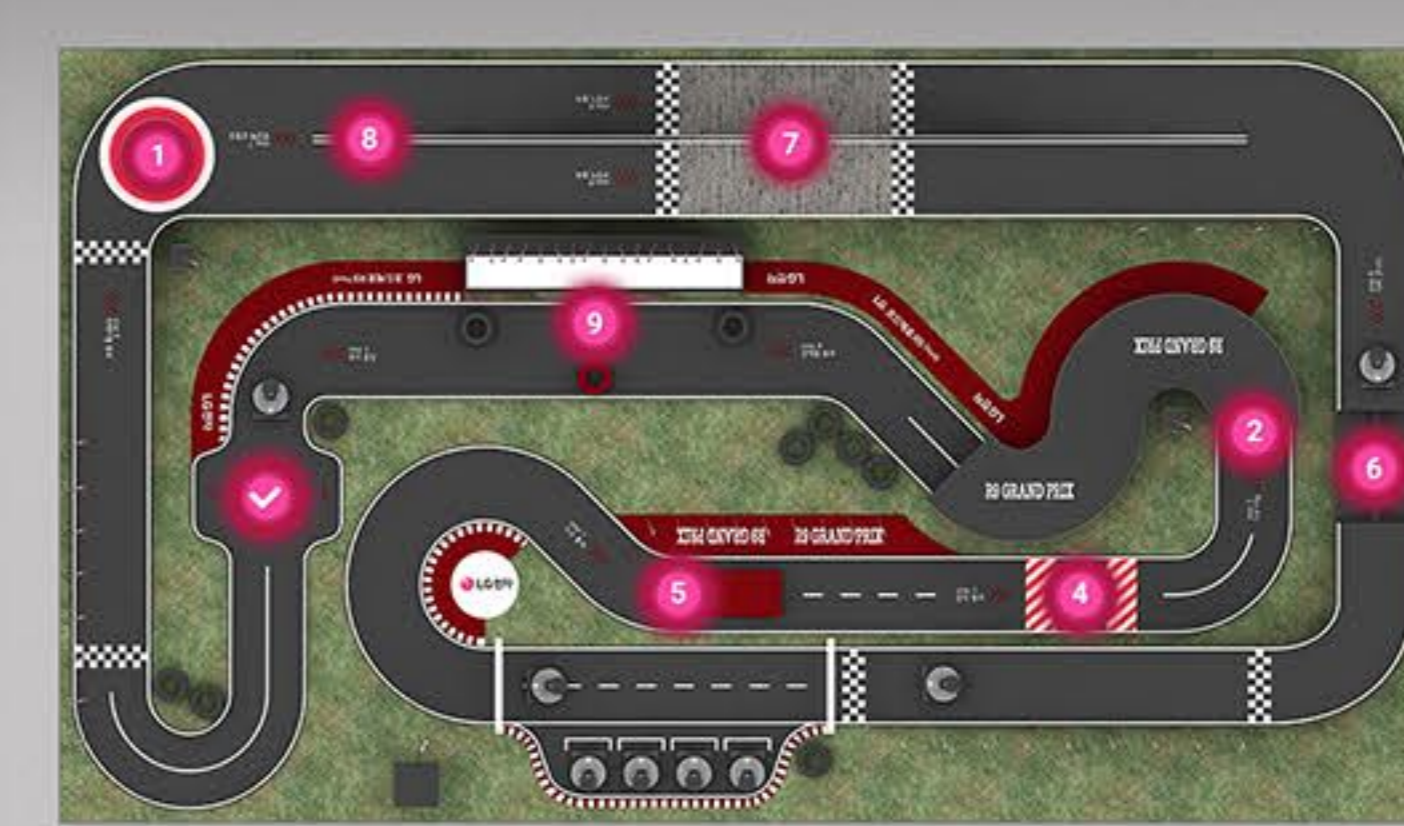

1 코너 턴 테이블

회전하는 턴 테이블에 올라가 타이밍을 맞춰 빠른 코너

EVENT 1

### LG 코드제로 R9 SNS 공유 이벤트!

페이스북, 카카오톡, 네이버 블로그에 본 이벤트 페이지 공유하고 상품도 받아요

**참여방법**

STEP 1	STEP 2
공유하기 버튼 클릭 후 해당 계정으로 공유	이름/연락처/이메일/공유 URL 입력 후 응모

기간: 2019/10/27 - 2019/11/15  
 경품: 메가박스 영화예매권 2매 (100명)  
 당첨자 발표: 2019/11/20 개별 발표

경품: 영화 예매권 2매 (100명)

EVENT 2

### LG 코드제로 R9 퀴즈 이벤트!

3개 문제를 모두 푼 분들께 추첨을 통해 다양한 선물을 드립니다.

**참여방법**

STEP 1	STEP 2	STEP 3
하단의 퀴즈 풀기	연속으로 3문제 풀기 정답개수가 많을 수록 당첨확률 UP!	이름/연락처/이메일 업로드하기 클릭

기간: 2019/10/27 - 2019/11/15  
 경품: 스타벅스 카페 아메리카노 Tall (100명)  
 당첨자 발표: 2019/11/20 개별 발표

경품

전혀~ 어렵지 않은 작동법!  
튜토리얼 영상을 확인해보세요

스마트 ThinQ 연동 방법

코드제로 R9 수동 작동법

\*수동 작동은 흡부 기능을 활용합니다.

LG 코드제로 R9 - 로봇청소기 R9 ThinQ 기능 소개 (스마트링크 ver.)

Smart ThinQ 사용  
인공지능 마이홈 뷰홀가드  
편리한 스마트 기능

LG 코드제로 R9 그랑프리 코스도



반응형 웹사이트

# 세계1위 바이오제약사 아큐첵

[www.accu-chek.co.kr](http://www.accu-chek.co.kr)

—  
한국로슈진단(주)



## PROJECT SUMMARY

한국로슈진단 혈당측정기 브랜드 아큐-첵에 대한 반응형 브랜드 홈페이지 성격과 함께 온라인 쇼핑몰(e-Commerce)의 기능도 함께 고려한 반응형 홈페이지로 개발하였으며 로슈의 웹보안과 서버관련 정책 이슈에 대한 심도있는 개발 진행



U-CHEK®

로그인 | 회원가입 | 장바구니 | 비회원주문조회 | CONTACT US | 즐겨찾기

아큐-чек 제품 | 당뇨정보 | 고객센터센터 | 무료대여 | 아큐-чек SHOP

ict  
우수상 수상

# 이제, 혈당관리의 시작이 쉬워집니다! 아큐-чек® 인스턴트

3색 목표구간 표시 기능 / 넓은 액정화면  
소량의 혈액(0.6 µL)으로 4초안에 측정

자세히보기 >



아큐-чек 혈당측정시스템

ALL NEW

106 mg/dL

자세히보기

아큐-чек 소프트클릭스

자세히보기

아큐-чек 혈당측정 검사지

자세히보기

# ACCU-CHEK®

세계1위 바이오제약사 아큐-чек

ACCU-CHEK®

이제, 혈당관리의 시작이 쉬워집니다!  
아큐-чек® 인스턴트

자세히보기 >

아큐-чек 혈당측정시스템

자세히보기

아큐-чек Guide  
아이의 편안한 당뇨관리를 위한 가이드

바로가기

고객서비스센터  
궁금하신 점은 고객센터로 연락주시기 바랍니다.  
080-900-2222

ACCU-CHEK®

혈당측정기

HOME > 아큐-чек 제품 > 혈당측정기

혈당측정기

아큐-чек 인스턴트 혈당측정기  
(개인용혈당측정시스템)

아큐-чек 인스턴트는 정확하고 사용하기 쉽습니다.

제품구매 | 사용설명서 | 목록

- 이 제품은 '의료기기'이며, '사용상의 주의사항'과 '사용방법'을 잘 읽고 사용하십시오.

ACCU-CHEK®

로그인 | 회원가입 | 장바구니 | 비회원주문조회 | CONTACT US | 즐겨찾기

아큐-чек 제품 | 당뇨정보 | 고객센터센터 | 무료대여 | 아큐-чек SHOP

혈당측정기

HOME > 아큐-чек 제품 > 혈당측정기

혈당측정기 | 혈당측정 검사지 | 채혈시스템

ALL NEW ACCU-CHEK® Guide 106 mg/dL

ALL NEW ACCU-CHEK® Instant 106 mg/dL

ACCU-CHEK® Performe 106 mg/dL

ACCU-CHEK® Active 106 mg/dL



반응형 웹사이트

# 카카오엠 자회사 이담엔터테인먼트

[www.edam-ent.com](http://www.edam-ent.com)

—  
이담엔터테인먼트

이담 엔터테인먼트(영어: EDAM Entertainment)는 대한민국의 연예기획사이며, 카카오엠 (Kakao M)의 자회사로 운영되고 있다. 엔터테인먼트 홈페이지의 특징과 핵심요소를 살려 Layout과 UI/UX 디자인을 기획/설계 하였으며 콘텐츠 디자인 제작



# Special MD Online Store and Open

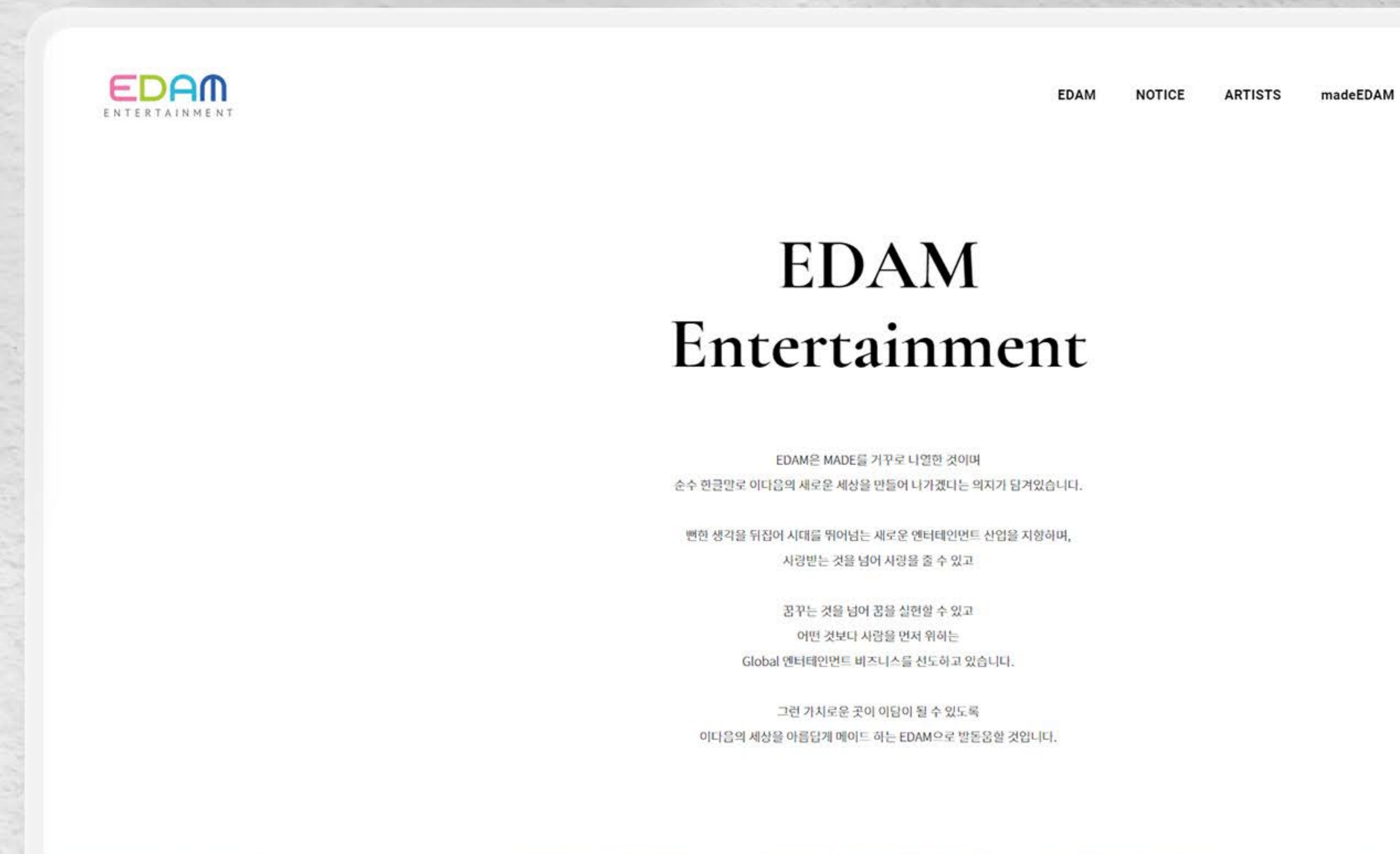
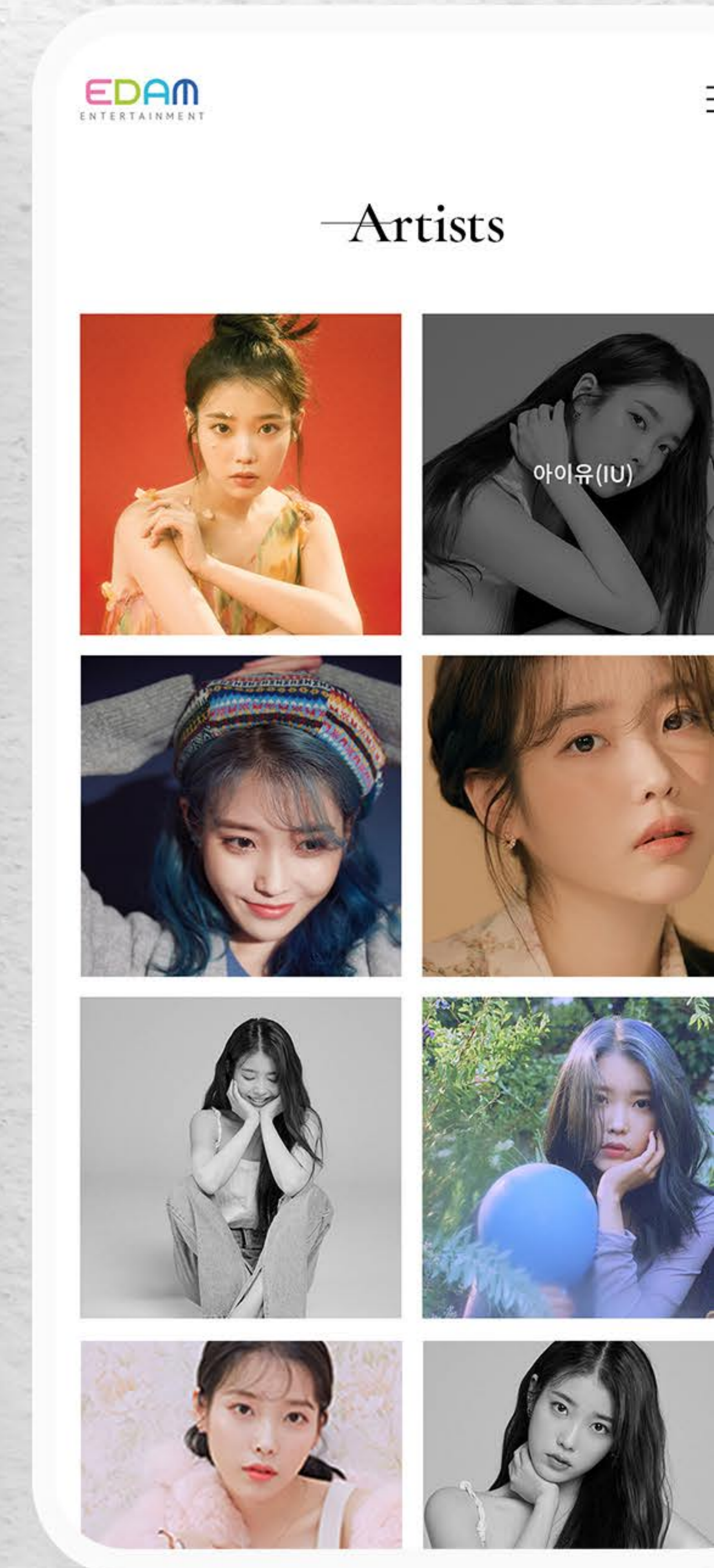
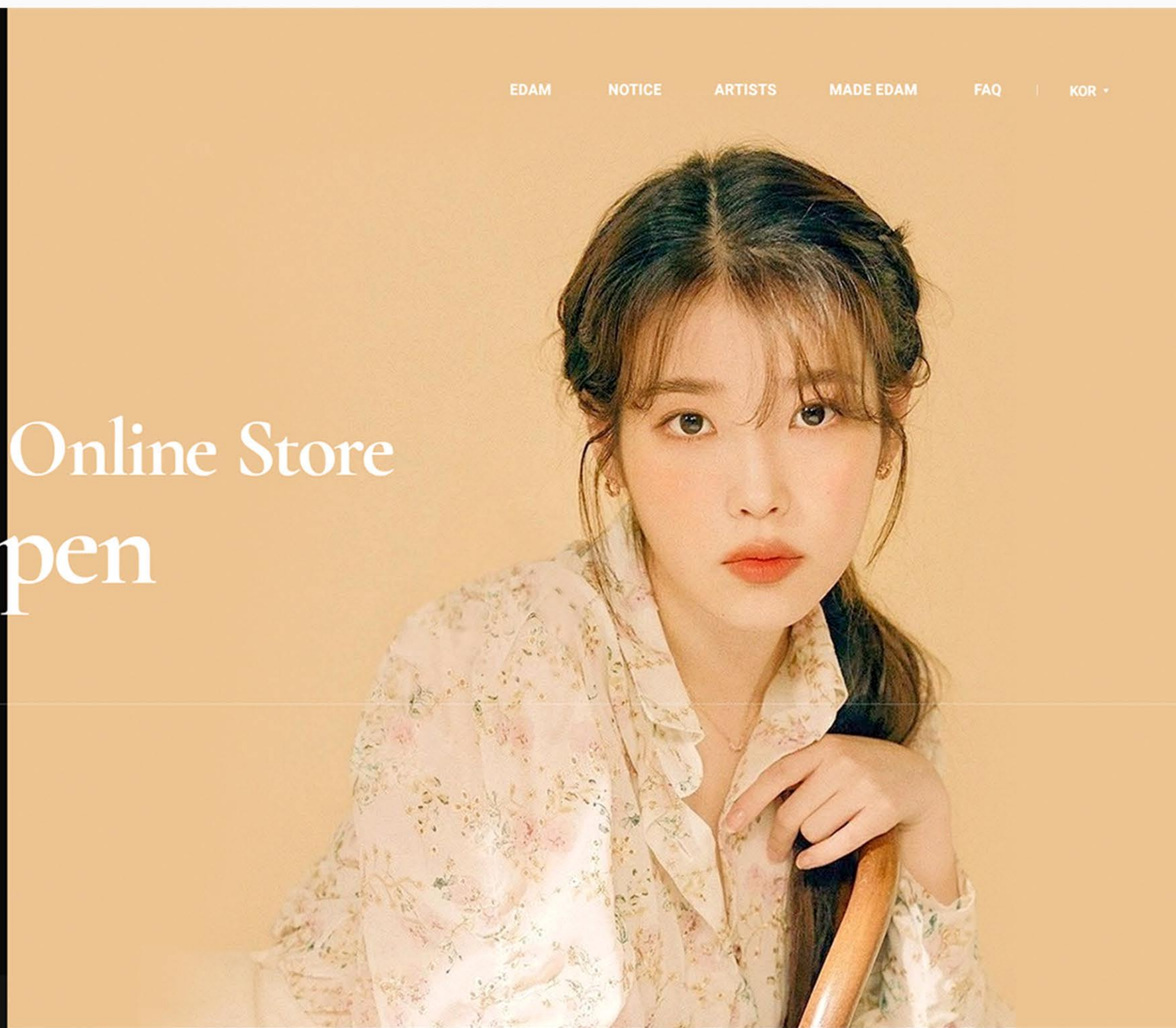

## EDAM Entertainment

EDAM은 MADE를 기구로 나열한 것이며  
순수 현관영역 이디엄의 새로운 세상을 만들어 나가겠다는 의지가 담겨있습니다.  
변화 생계를 뒤잡아 시대를 뛰어넘는 새로운 엔터테인먼트 산업을 지향하며,  
사랑받는 것을 넘어 사랑을 줄 수 있고  
꿈꾸는 것을 넘어 꿈을 실현할 수 있고  
어떤 것보다 사랑을 먼저 원하는  
Global 엔터테인먼트 비즈니스를 선도하고 있습니다.  
그런 가치로운 곳이 이담이 될 수 있도록  
이디엄의 세상을 아름답게 매이트 하는 EDAM으로 발돋움할 것입니다.



PC / Mobile

# No.1 서울호서아카데미 서울호서주1일과정

[www.uni.shoseo.ac.kr](http://www.uni.shoseo.ac.kr)

(재)서울호서직업전문학교

서울호서전문학교 주1일과정 사이트로 교육 커리큘럼에 대한 소개와 수강신청을 위한 교육 홍보 홈페이지로 PC와 Mobile사이트를 각각 제작 하였으며 우수한 유사 참고 사이트 벤치마킹을 통해 퀄리티 있는 사이트 프레임과 세심한 콘텐츠 디자인 고려





19-2 강의평가 안내  
11월 26일 ~ 12월 1일, 강의평가 후 성적열람 가능

2020-1 신·편입생 원서접수[2차]  
2019년 12월 1일 ~ 31일 마감

호서 입학안내 시간제 일학습병행제 아카데미  
서울호서전문학사 온라인 원서접수 교육정보 시스템

서울호서 주1일과정  
직업전문학교 2년제/4년제 학위교육

학교소개 입학안내 전공안내 학사안내 호서생활 학생지원센터 메뉴

19-2학기 신·편입생 모집 06.01~

학교 최초 우수교육기관 선정  
최고 학점설계와 진로지도  
합격자 배출  
인기 방송인과 연예인이 다니는 학교

공지 학교소식 언론보도 +

2019.05 학사일정

입학상담  
02.3660.0119  
평일 09:00~20:00 토요일 10:00~15:00

지원절차 모집요강

입학상담  
학사일정  
원서접수  
오시는길  
증명서 발급

공지	학교소식	언론보도
강신청 방법 안내	2019.03.04	학사과정(후기) 23회 졸업식
강신청 방법 안내	2019.03.04	2019.05.05 ~ 2019.05.20
호서 졸업식 안내	2019.03.04	학사과정(후기) 23회 졸업식 학사과정(후...)
의평가 방법 안내	2019.03.04	2019.05.05 ~ 2019.05.20
강신청 방법 안내	2019.03.04	학사과정(후기) 23회 졸업식 학사과정(후...)
강신청 방법 안내	2019.03.04	2019.05.05 ~ 2019.05.20

서울호서 주1일과정  
직업전문학교 2년제/4년제 학위교육

SEOUL HOSEO OCCUPATIONAL TRAINING COLLEGE

꿈을 향한 도전

학교사이트 입학안내 시간제  
일학습병행제 아카데미 원서접수

WHY HOSEO 찾아오시는길 연락처

02.3660.0119 패밀리사이트

(재)서울호서직업전문학교 (학점은행제 평가인정교육훈련기관)  
E-MAIL: choibc@shoseo.ac.kr  
(우)157-731 서울시 강서구 강서로 420  
COPYRIGHT (C) HOSEO. 2019 ALL RIGHTS RESERVED.

서울호서 입학안내 시간제 일학습병행제 아카데미

서울호서 주1일과정  
직업전문학교 2년제/4년제 학위교육

전문학교 최초 우수교육기관 선정  
1:1 맞춤형 학점설계와 진로지도  
학원 최다합격자 배출  
인기 방송인과 연예인이 다니는 학교

학사공지 학교소식 언론보도 +

2019-1 수강신청 방법 안내 2019.03.04

2019-1 수강신청 방법 안내 2019.03.04

2019년 서울호서 졸업식 안내 2019.03.04

2018-2 강의평가 방법 안내 2019.03.04

2019.05 학사일정

학사과정(후기) 23회 졸업식 2019.05.05 ~ 2019.05.20

학사과정(후기) 23회 졸업식 학사과정(후... 2019.05.05 ~ 2019.05.20

학사과정(후기) 23회 졸업식 학사과정(후... 2019.05.05 ~ 2019.05.20

2020-2 신·편입생 원서접수[1차]  
2020년 05월 01일 ~ 05월 31일

2020-2 시간제 원서접수[예정]  
2020년 07월 01일 ~ 신청순 마감

서울호서 입학안내 시간제 아카데미  
서울호서전문학사 온라인 원서접수 교육정보

서울호서 주1일과정  
직업전문학교 2년제/4년제 학위교육

학교소개 전공안내 학사안내 호서생활 학생지원센터 발전기금 원서접수

인사말

이사장 인사말

서울호서직업전문학교에 오신

학사일정  
2월(월) 2020-2 등록기간  
27일(월) ~ 2020-2 등록기간  
14일(화) 2020-1 등록고지서 및 성적표  
일정 더보기

학사공지  
2020-1학기 2차 개강 연기



PC사이트

# 기업형 부동산 그룹 브릿지파이브

—  
(주)브릿지파이브

직방 및 다방과 같은 프롭테크 플랫폼 사업과 기업형 부동산 중개업을  
주요 서비스로하는 브릿지파이브의 BtoB 기반의 부동산 매물관리 사이트 구축 프로젝트로  
지도 기반의 다양하고 강력한 부동산매물검색 기능과 상세하고 편리한 매물정보 기능 구현

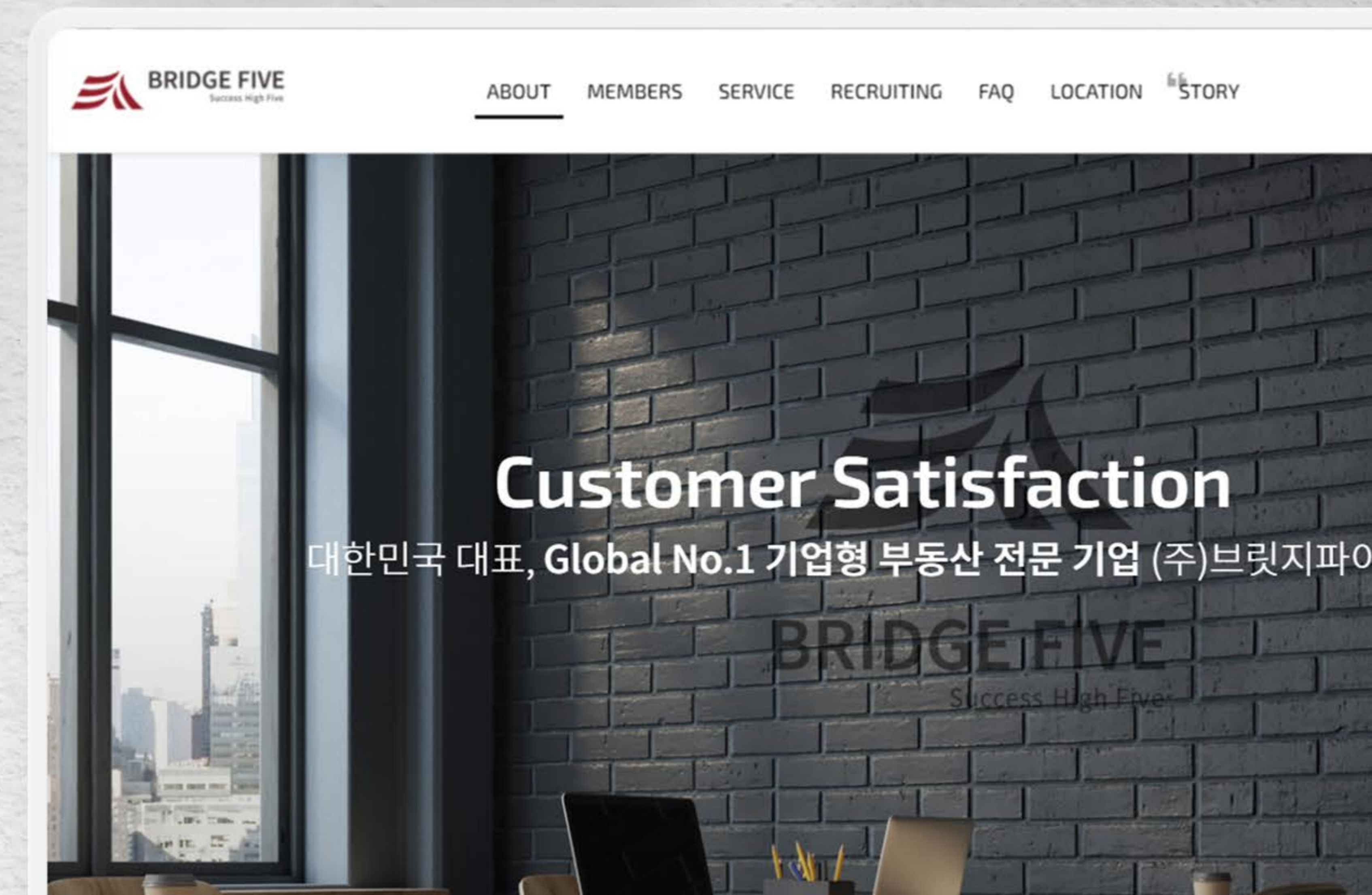
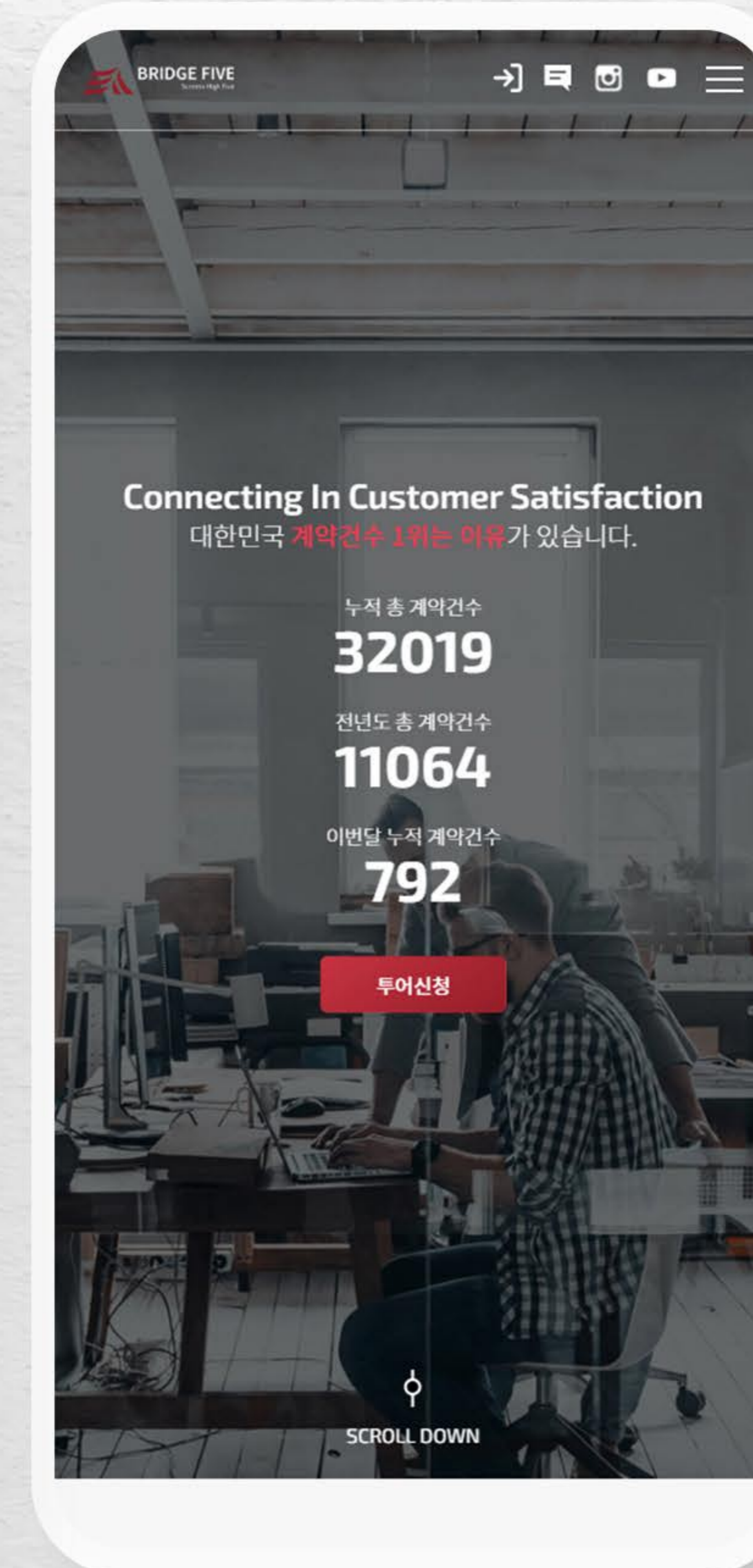
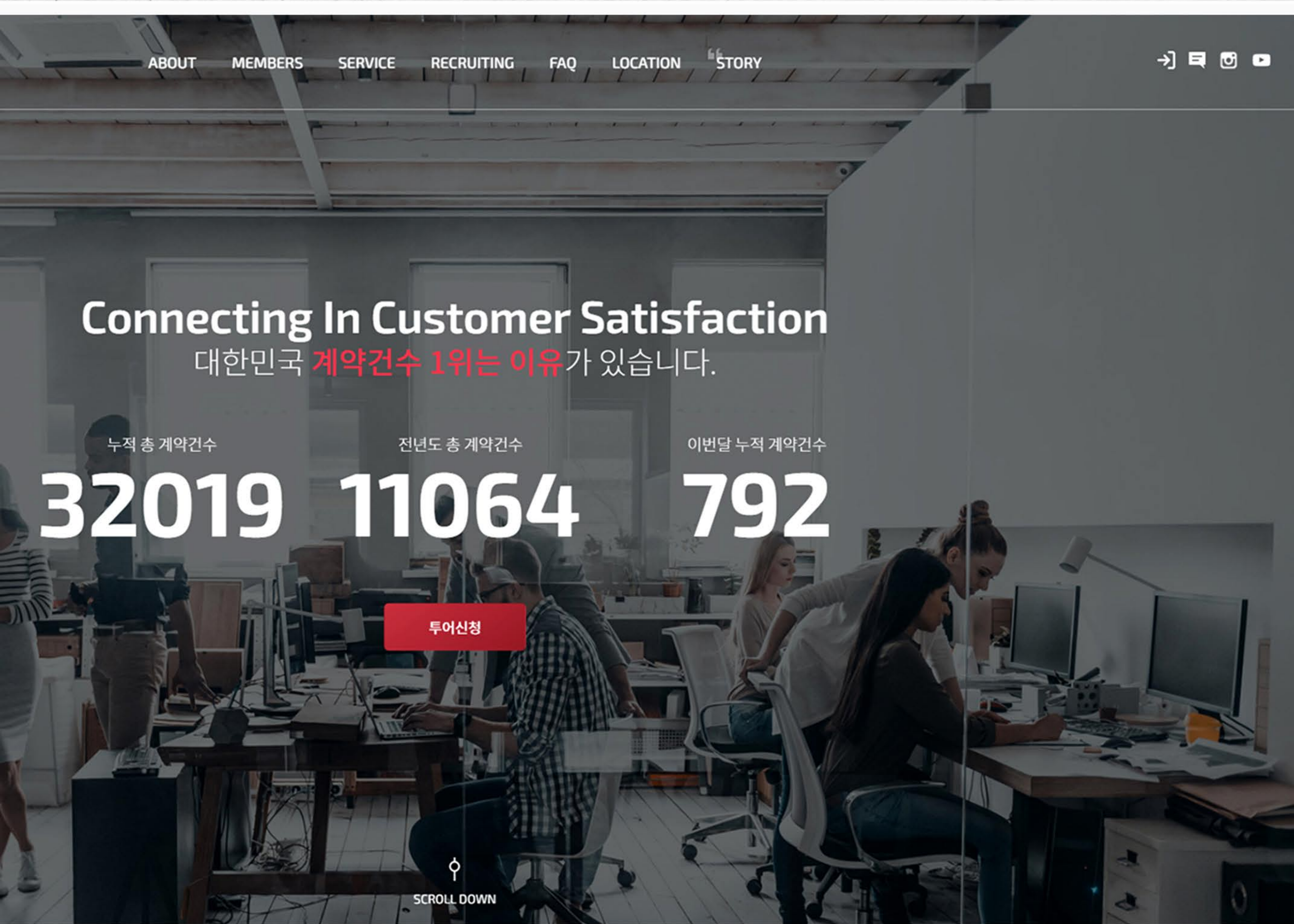



반응형 웹사이트

# 4계절 레저, 비발디파크 대명스키월드패키지

—  
(주)대명레저산업

다양한 레포츠 시설과 부대시설을 갖춘 국내 Top 브랜드의 사계절 레저 복합시설  
대명 비발디파크의 겨울 스키월드 패키지 예약을 위한 반응형 홈페이지 구축으로  
역동적이면서 신선하고 즐거움이 가득한 레저 기업과 서비스 이미지 표현

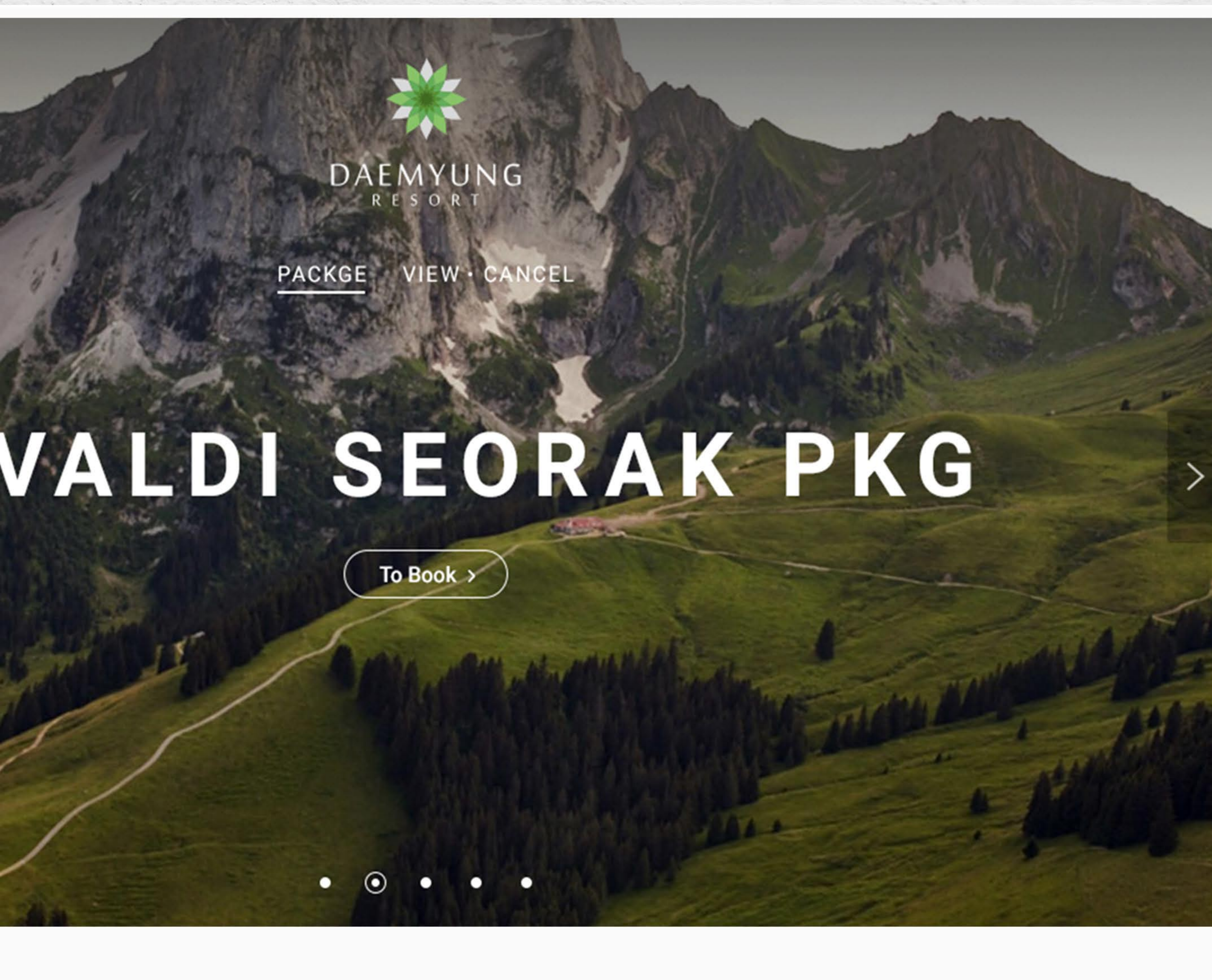

HELLO. DAEMYUNG RESORT CUSTOMER SERVICE CENTER.

[Username]  
Your reservation has been canceled.

**YOUR RESERVATION DETAILS**

Reservation No.	XXXXXXXX
Name	Name
Telephone	Telephone
Nationality	Nationality
E-mail	aaa@aaa.net
Reservation Date	DD-MM-YYYY
Payment Date	DD-MM-YYYY

HELLO. DAEMYUNG RESORT CUSTOMER SERVICE CENTER.

[Username]  
Your reservation has been canceled.

**YOUR RESERVATION DETAILS**

Reservation No.	XXXXXXXX
Name	Name
Telephone	Telephone
Nationality	Nationality
E-mail	aaa@aaa.net
Reservation Date	DD-MM-YYYY
Payment Date	DD-MM-YYYY

### OPERATING HOURS

• Weekday(Sun - Thu) 10:00 - 21:00 • Weekend(Fri - Sat) 09:00 - 22:00

### INFORMATION





PC / Mobile

# 취업명문, 우수 교육기관 서울호서직업전문학교

[www.shoseo.ac.kr](http://www.shoseo.ac.kr)

(재)서울호서직업전문학교

국내 우수 교육기관으로 잘 알려진 서울호서직업전문학교의 우수한 시설과 교육 커리큘럼 그리고 능력있는 교수진과 다양한 교육정보를 체계적인 정보구성(IA)과 UI 기획/설계를 통하여 주요 타겟층(10대와 20대)에 가장 적합한 사이트 구축



**"도전하는 청춘이 아름답다!"**  
토요일 오전 9시 50분 방송

**반지원정대**

스포츠건강관리계열  
**SPORTS & HEALTH CARE**

몸짱교수 5인방 반지원정대  
5천만원 상금 획득!!  
5천만원 전액 제자 장학금으로 내놔

제자 사랑도 1등! 호서예전 몸짱교수팀!  
**5천만원 상금 전액 제자 위해 장학금으로!**

이성현 MODEL ARTS  
서문탁 APPLIED MUSIC ARTS

**WELCOME**  
SEOUL HOSEO ART COLLEGE

수시2차 원서접수  
11.14~11.16

인터넷 원서접수 + 모집요강

TEL. 02.2631.3200

**HAC 공지 HAC 주요뉴스**

- 예비신입생을 위한 오픈캠퍼스 프로그램 2012-11-12
- [당첨자 발표] 2012 뽀빠로데이 이벤트 당첨자 발표 2012-11-12
- [당첨자 발표] 수능응원메시지 이벤트 당첨자 발표 2012-11-12
- 원서접수자 중 선착순 20명만!! 연극 초대권 ... 2012-11-12
- 영상사운드디자인 공모전 본선 진출작 발표 2012-11-12

**HAC 소식**

서문탁 실용음악예술계열 교수, "나가수2 가왕전" 진출..  
서울호서예술전문학교 실용음악 예술계열의 서문탁 교수가..  
2012-11-12

**News&Event**

엘리트모 남자부 1위 모델예술계열 1학년 이성현

**QUICK MENU**

- 모집요강
- 입학Q&A
- 안내해자신청
- 추천서다운로드
- 학자금대출
- 체험학교가기
- 카카오톡 입학상담
- 마이피플 입학상담

**WITH STAR PROFESSOR** 서울호서예전의 스타 교수!

박윤정 모델예술계열  
이정웅 스포츠건강관리계열  
신은경 특강교수 연기예술계열  
임현식 연기예술계열

인터넷원서접수 편하게 원서접수하세요!  
모의원서지원 합격여부가 궁금하세요?  
찾아오시는길 위치를 알려드려요!  
체험학교 친구와 함께 일일체험!

**HAC계열소개**  
예술을 대표하는 12가지 키워드

<b>실용음악예술계열</b> 보컬전공 기악전공 미디어·편곡전공	<b>음향제작계열</b> 영상음향전공 레코딩음향전공 공연음향전공 유적비즈니스전공	<b>연기예술계열</b> 연극연기전공 방송영화연기전공 뮤지컬전공 성우연기전공	<b>개그연기계열</b> 개그전공 배리어어EIMC전공 개그연출전공 개그구성작가전공	<b>액션연기계열</b> 액션연기전공 마살아트전공	<b>영상제작계열</b> 영상연출전공 시나리오·다큐구성전공 촬영편집전공 프로듀서메니지먼트전공
<b>공연제작</b> 연극/뮤지컬연출전공 공연기획제작전공	<b>모델예술</b> 패션모델전공 광고모델전공	<b>의상디자인</b> 방송코디네이터전공 패션스튜디오디자인전공	<b>스트리트</b> 비보이전공 팝핀전공	<b>실용무용</b> 방송무용전공 발리댄스전공	<b>스포츠건강관리</b> 퍼스널트레이너전공 다이어트체형관리전공

개그연기계열 교수 김승호

**Admissions Guide**  
입학가이드

24시간 인터넷 원서접수 가능  
연체 어디서든 편하게 인터넷으로 원서접수

1. 원서접수: 본교 홈페이지 접수 원서접수
2. 면접/실기: 면접/실기는 본교 방문하여 진행됩니다.
3. 발표: 발표는 홈페이지 확인과 개별 SMS 발송 전화통보로 진행

**접수안내**

- 접수 기간: [1차모집] 2020-09-01~2020-09-11
- 원서 접수: 24시간 인터넷 원서접수 가능  
1. 본교홈페이지 접수 | 2. 방문 접수
- 준비 서류: 신분증(학상증)
- 추가서류: 합격자에 한해 입학전 제출(후보안내)

**면접 & 실기**

- 면접: - 교수님과의 일대1 또는 다대1 면접으로 진행됩니다.  
- 실기시험에서 찾아가기 어려운 학생의 잘거학과 결정, 인생을 평가하게 됩니다.
- 실기: - 전공에 대한 기초지식과 기초실력을 실기시험으로 진행합니다.  
- 계열별로 자유곡 또는 자유연기 등의 주제가 있습니다.

**입학상담문의**  
02-2063-0700  
언제든지 물어보세요. 친절히 답변해드리겠습니다.

**an application handbook**  
모집요강

24시간 인터넷 원서접수 가능  
고등학교 졸업·예정자 및 교육법에 의한 동등 이상의 자격소지자, 내신, 수능 성적 미반영

**모집요강** 외국인 및 유학생 입학서류

**전형일지**

전형구분	접수기간
1차모집 모집	2020-09-01 ~ 2020-09-11
편입생 모집	문의전화 : 02-2063-0700

**전형유형**

전형유형	대상	특징
일반전형	일반전형	- 고등학교 졸업자 또는 내 졸업예정자 - 외국고등학교 졸업자 또는 졸업예정자
	정원의 10%	- 경찰고시 합격자 - 특성화고 출신 - 건국대학, 대학교 졸업자 및 중/차회자 - 국가유공자 및 국가유공자 자녀 - 방송, 연예, 음악 관련 분야에 종사하거나 활동중인 분의 자녀
신입생	농어촌전형	- 농·어촌(읍·면) 지역이 소재하는 고등학교 졸업예정자 - 거주지와 학교주소가 모두 읍·면 소재지
	특별전형	- 각종강연대회수상자 - 방송, 연예관련 활동 경험자 - 학교 및 각종 단체, 기관에서 지원과정 관련 활동 경험자 - 지원과정 관련 학점 수급자 - 지원과정으로서 학위 취득예정자 - 고교총아리회장 및 임원활동의 경험이 있는자 - 특목자 자녀(본교가 인정하는 고단의 사후 중·특사)

**입학상담문의**  
02-2063-0700  
언제든지 물어보세요. 친절히 답변해드리겠습니다.



PC / Mobile

# 오색찬란한 서울의 빛 서울빛초롱축제

[www.seoullantern.com](http://www.seoullantern.com)

재단법인 서울관광재단

매년 11월, 매해 다른 컨셉으로 청계천 일대에 오색찬란한 등(燈)을 밝히는 축제로 국내외 수많은 관광객이 모이는 서울 최대의 축제행사홈페이지를 다국어로 구축 축제의 특징점을 잘 나타내고 축제 정보를 편리하고 쉽게 제공하는 사이트





오색찬란한 서울의 빛 서울빛초롱축제

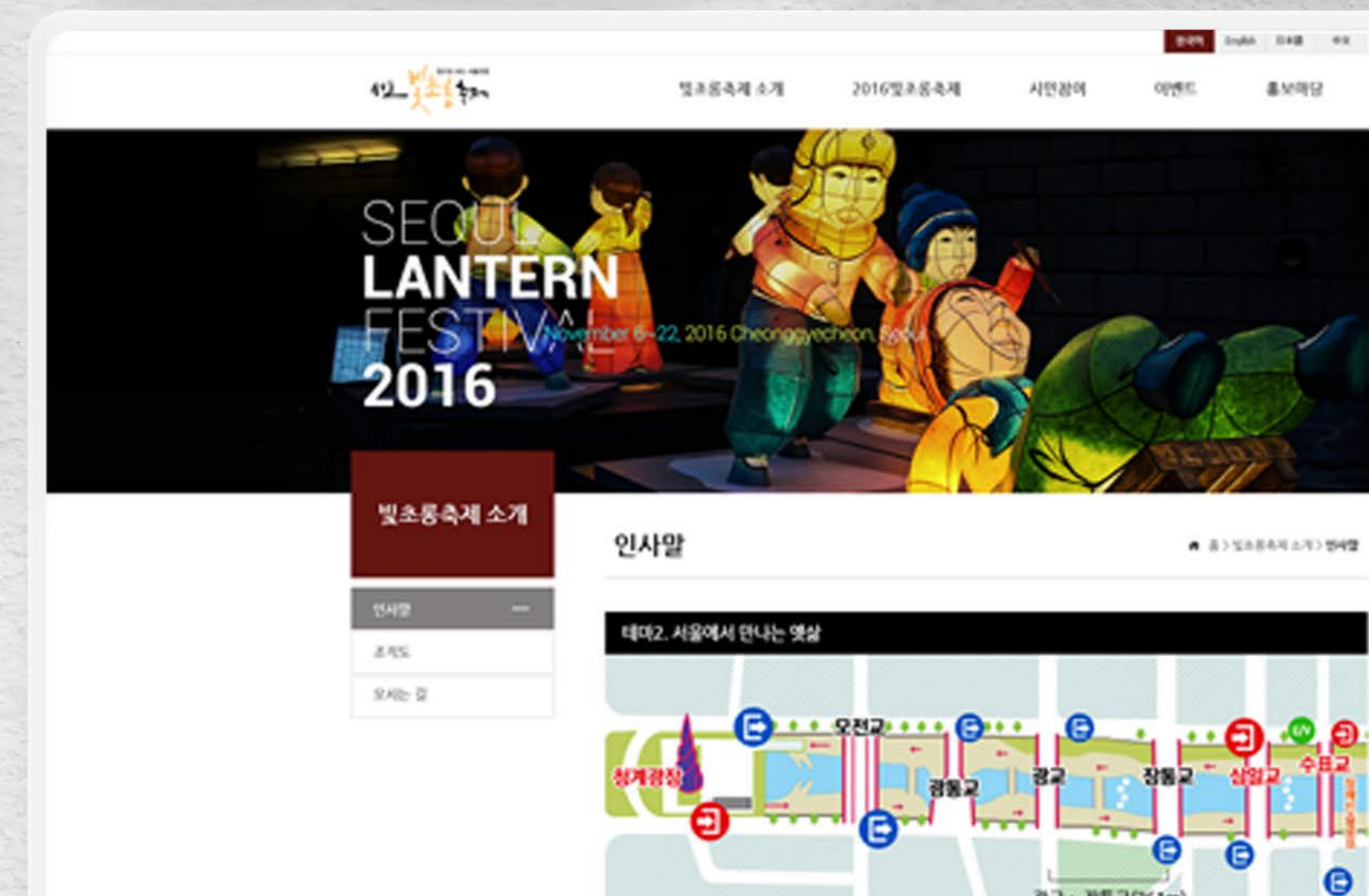
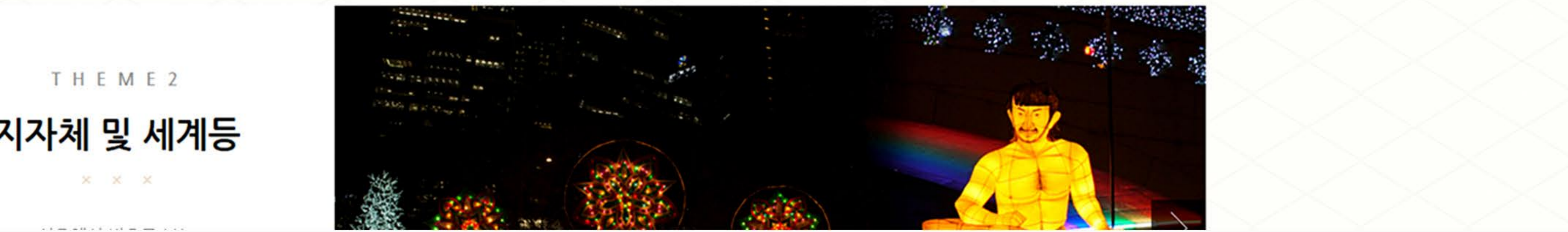



PC/Mobile/App(iOS•Android)

# 취미예술품 경매사이트 코베이

www.seoullantern.com

(주)코베이

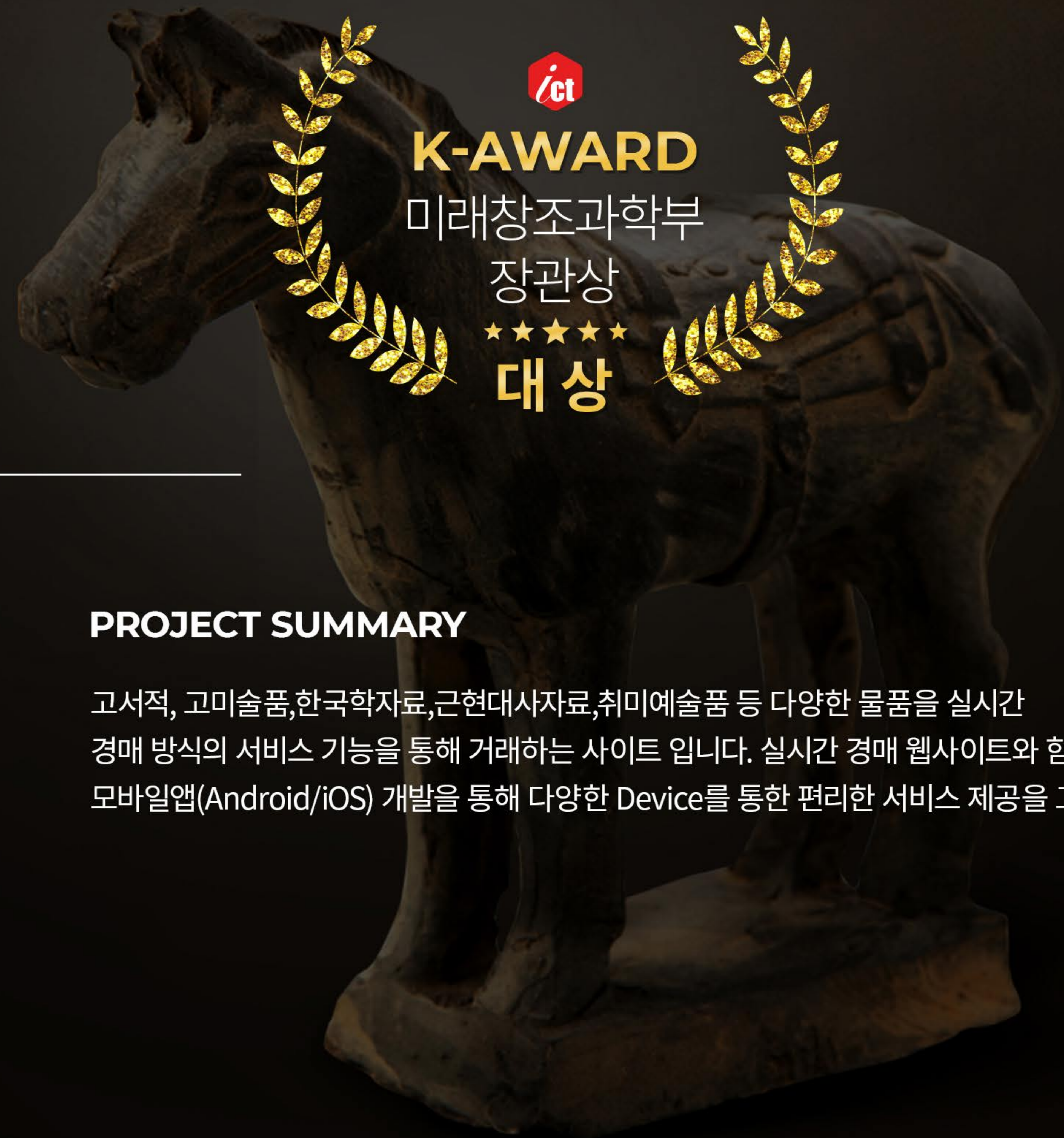

## PROJECT SUMMARY

고서적, 고미술품, 한국학자료, 근현대사자료, 취미예술품 등 다양한 물품을 실시간 경매 방식의 서비스 기능을 통해 거래하는 사이트 입니다. 실시간 경매 웹사이트와 함께 모바일앱(Android/iOS) 개발을 통해 다양한 Device를 통한 편리한 서비스 제공을 고려



취미예술품 경매사이트 코베이



제 205회  
**삼의흔적  
경매**  
January 18,  
2017



● ○ ○ ○ ○ ||



**삼의흔적 경매**  
코베이만의 시각으로 선정된 고미술 작품들을 만나보실 수 있습니다.  
[ONLINE AUCTION : 01.18](#)

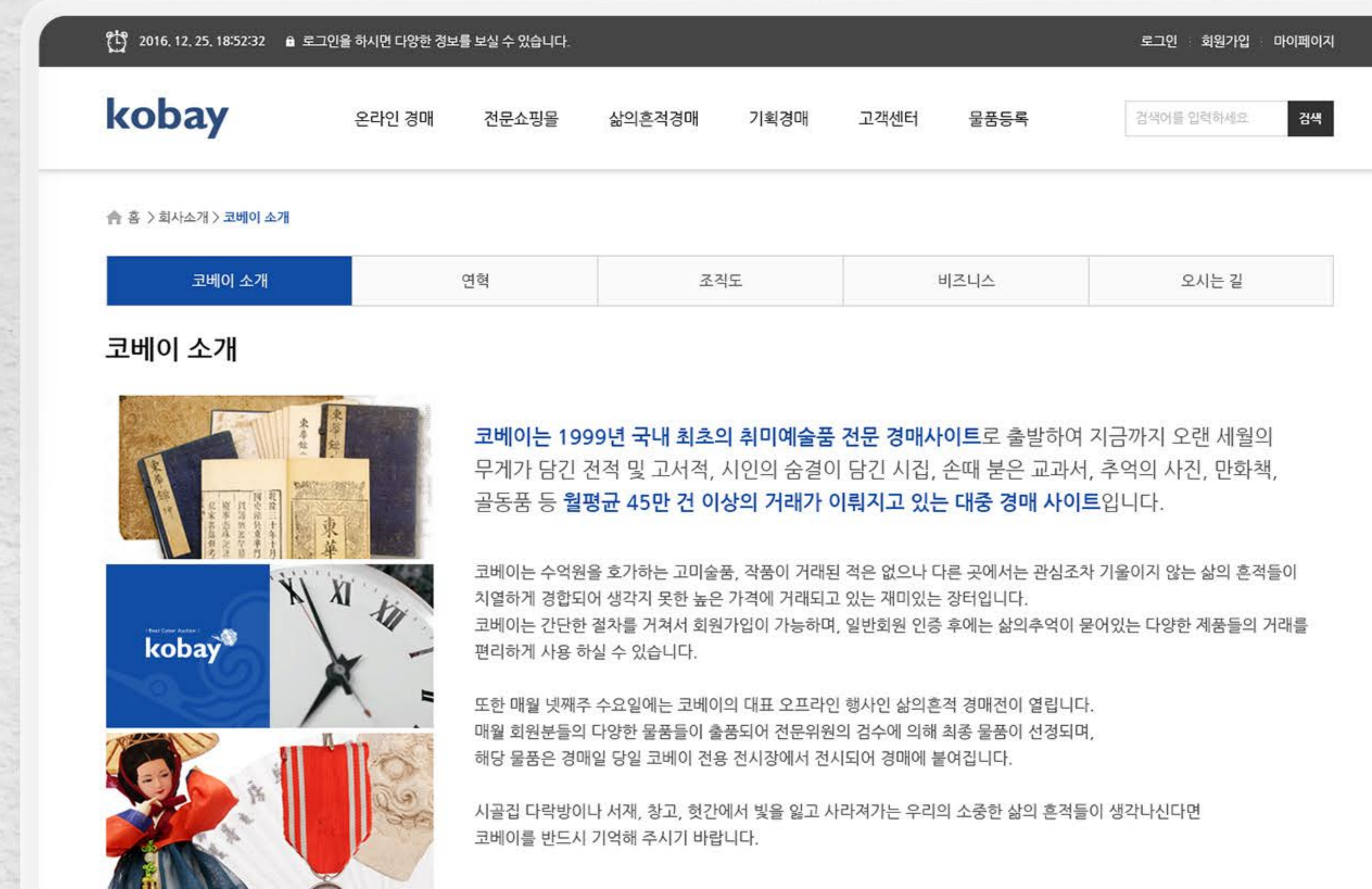
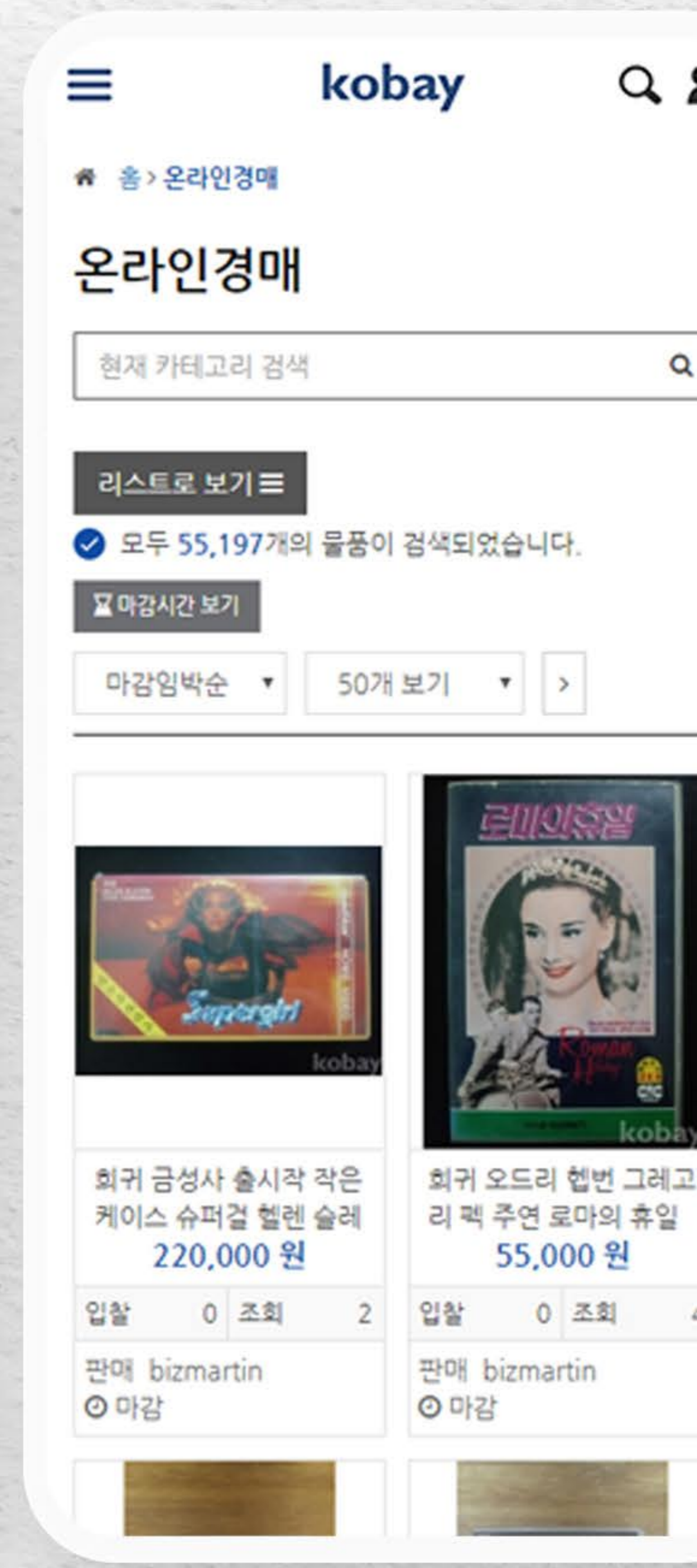



반응형 웹사이트

# 핸드메이드 수트브랜드 바이각

[www.bykak.com](http://www.bykak.com)

—  
김주현바이각

핸드메이드 수트브랜드 김현주 바이각의 반응형 홈페이지입니다. 감성적인 비주얼을 통한 브랜드 이미지 전달과 전문적인 핸드메이드 수트 브랜드 이미지 전달을 위한 간결하면서도 임팩트한 홍보슬로건 및 콘텐츠 디자인이 돋보이는 반응형 브랜드 홈페이지

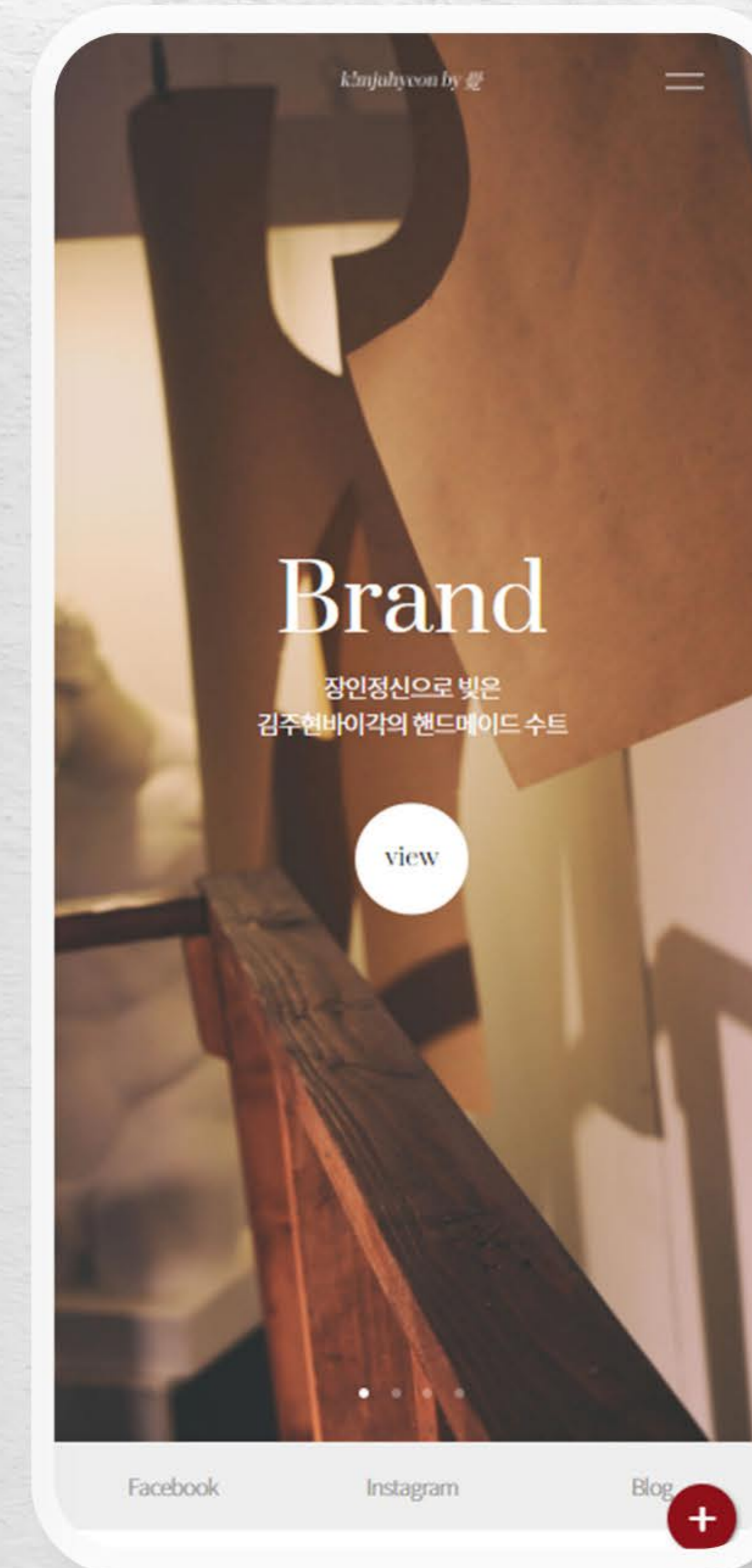
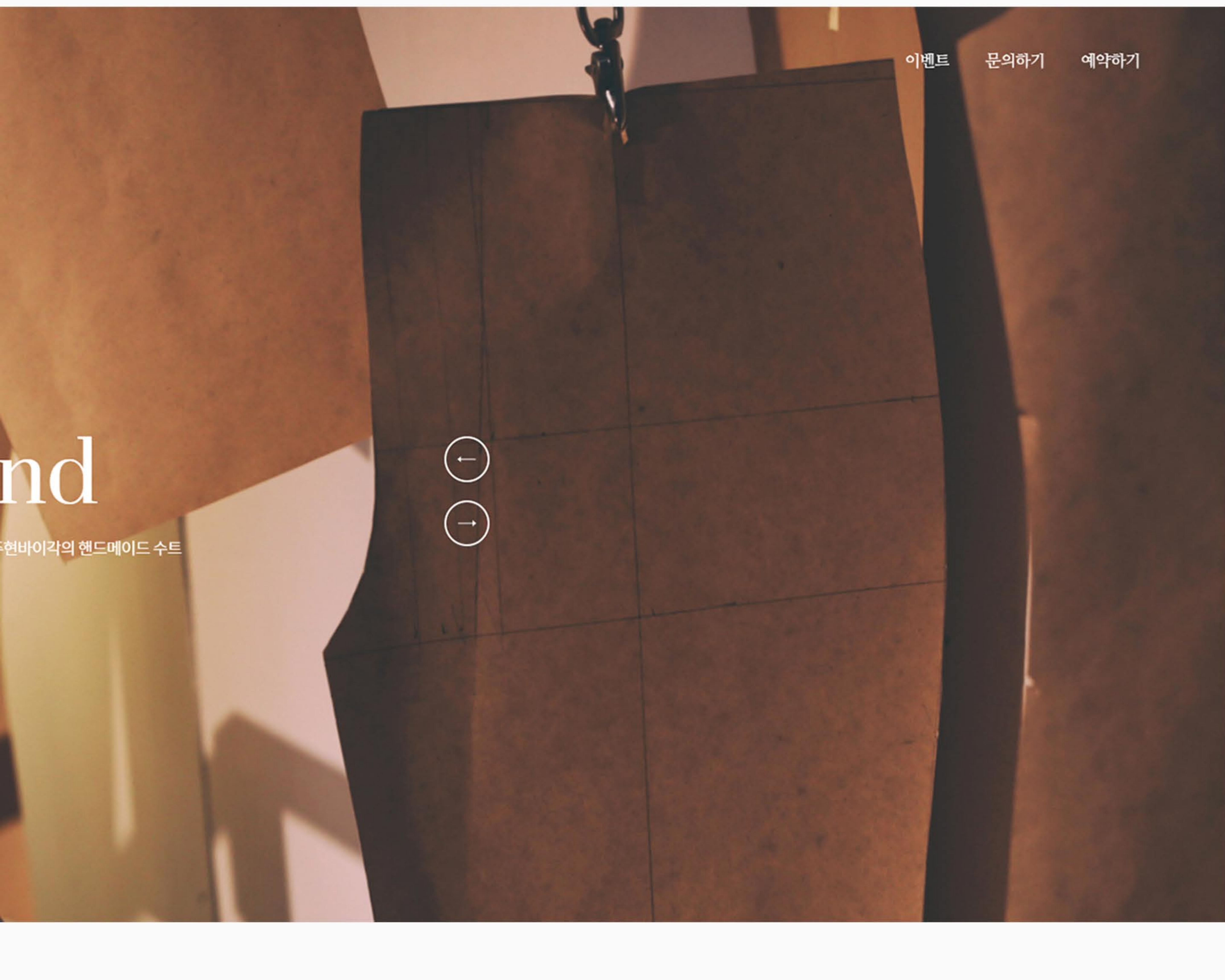



PC / Mobile

# 건강한 아름다움 아이콘치과

[www.icondental.co.kr](http://www.icondental.co.kr)

아이콘치과

건강한 아름다움을 추구하는 리얼 교정전문 치과병원 아이콘치과!  
병원 홈페이지의 주요 목적인 진료과목과 정보전달 및 진료예약서비스에 중점을 두었으며  
아이콘치과의 진료 강점과 우수한 의료서비스를 잘 표현하고 돋보이도록 UI/UX 디자인



아이콘치과

건강한 아름다움 아이콘치과

아이콘치과

- 아이콘소개
- 치아교정
- 심미치료
- 임플란트
- 일반진료
- 상담 및 예약
- 고객센터
- LOGIN
- JOIN US
- SITE MAP



OPEN EAR, OPEN MIND  
교감중심 아이콘치과

내처음이자 마지막 교감 교정 주치의  
환자의 행복을 위한 아이콘 치과의 마음입니다.



Mouse Scroll



로그인

온라인문의

온라인예약

오시는길

블로그

페이스북

02 508 2220

TOP



Dr. 보건복지부 인증 교정전문의  
김보람 대표원장



의료진 소개

발음은 정확하게!  
아름다운미소는 그대로 유지해요

콤비교정



홈 > 치아교정 > 투명교정

투명교정

### 투명교정이란?

치아에 부착하지 않고 스스로 활착이 가능한 치아모양의 장치를 사용하는 투명교정은 심미적인 효과가 뛰어나며 별도의 내원 없이 순차적인 치아 이동에 따른 순차적인 교정장치를 스스로 교체할 수 있기 때문에 유학, 군입대 등으로 오랫동안 내원이 불가능한 분들에게 선호되고 있습니다.

Icon Dental Clinic

투명교정은 이런부분이 좋아요!



Point 01

간단한 치아이동

경미한 부정교합, 간단한  
치아이동이 필요한 교정



Point 02

뛰어난 심미성

투명한 장치로 매우 뛰어난  
심미적 효과



Point 03

위생관리 용이

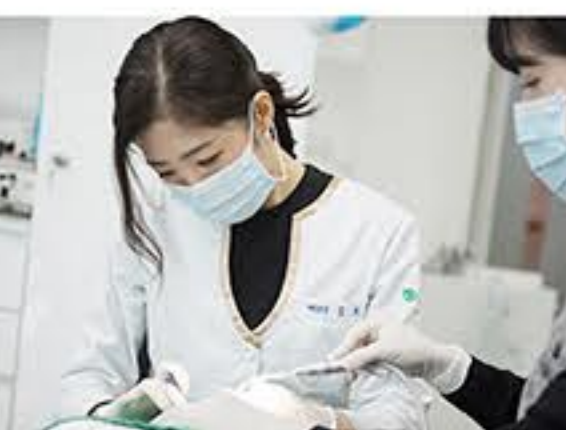

Point 04

병행치료 가능



- 아이콘소개
- 치아교정
- 심미치료
- 임플란트
- 일반진료
- 상담 및 예약
- 고객센터

## 의료진 소개 및 인사말

아이콘소개

의료진 소개 및 인사말

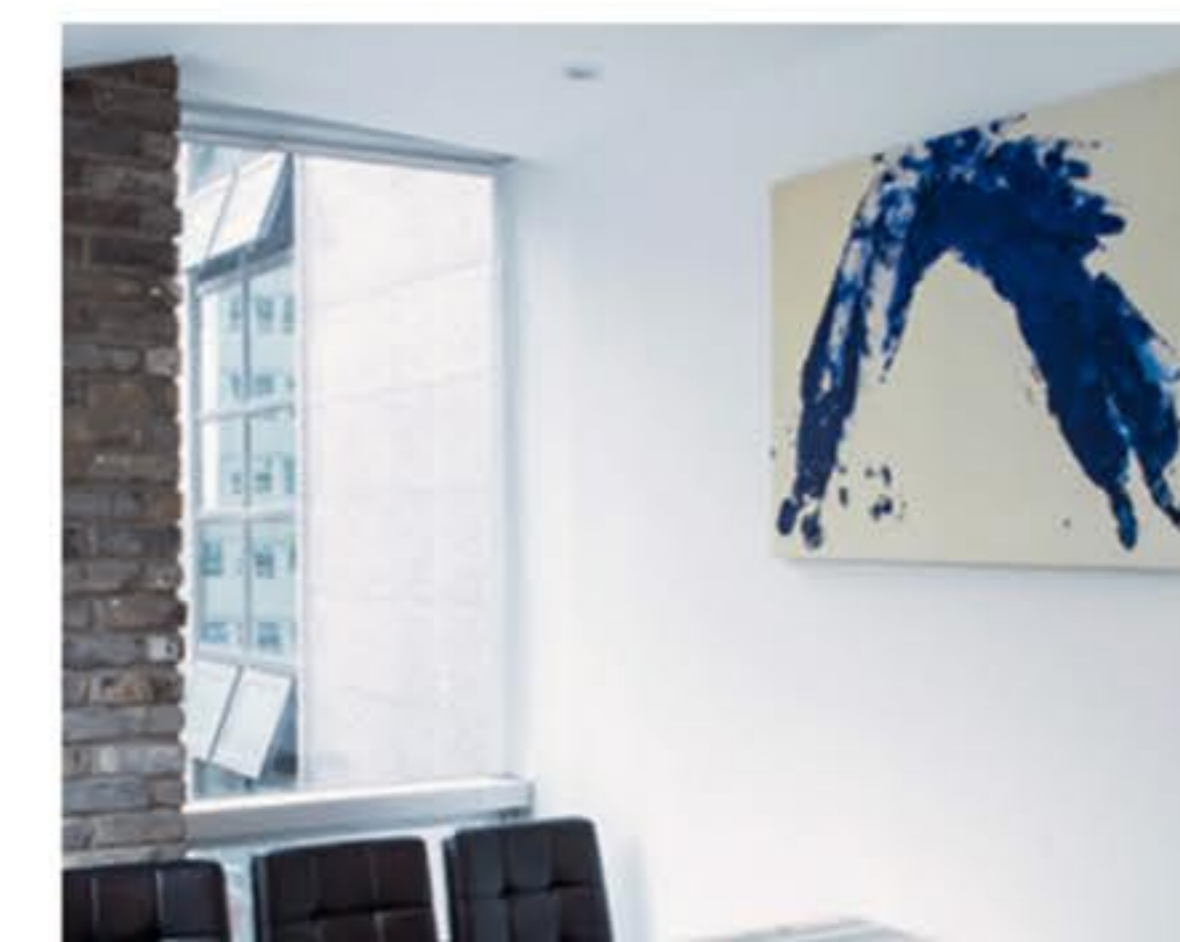

건강한 아름다움을 추구합니다.

아이콘치과는 환자의 행복을 위해 존재합니다.  
사랑을 담은 의료 서비스로  
고객님들의 행복에 함께 하겠습니다.





PC / Mobile

# 르노삼성 고객만의 특별함 르노삼성자동차

[www.mall.renaultsamsung.com](http://www.mall.renaultsamsung.com)

—  
르노삼성

르노삼성 자동차 전용 브랜드 쇼핑몰 구축 프로젝트로 르노자동차 고객만을 위한 특별함을 전달할 수 있는 르노 아이덴티티를 극대화하여 디자인하였으며 고객들의 자동차 용품 구매에 불편함이 없도록 사용자 경험(UX)을 극대화하여 구축





10% Sale 2020년 새해 맞이 이벤트!  
전차종제품 10%할인해드립니다.

르노삼성자동차쇼핑몰 차량모델 연장보증상품 이벤트안내 고객지원 마이페이지

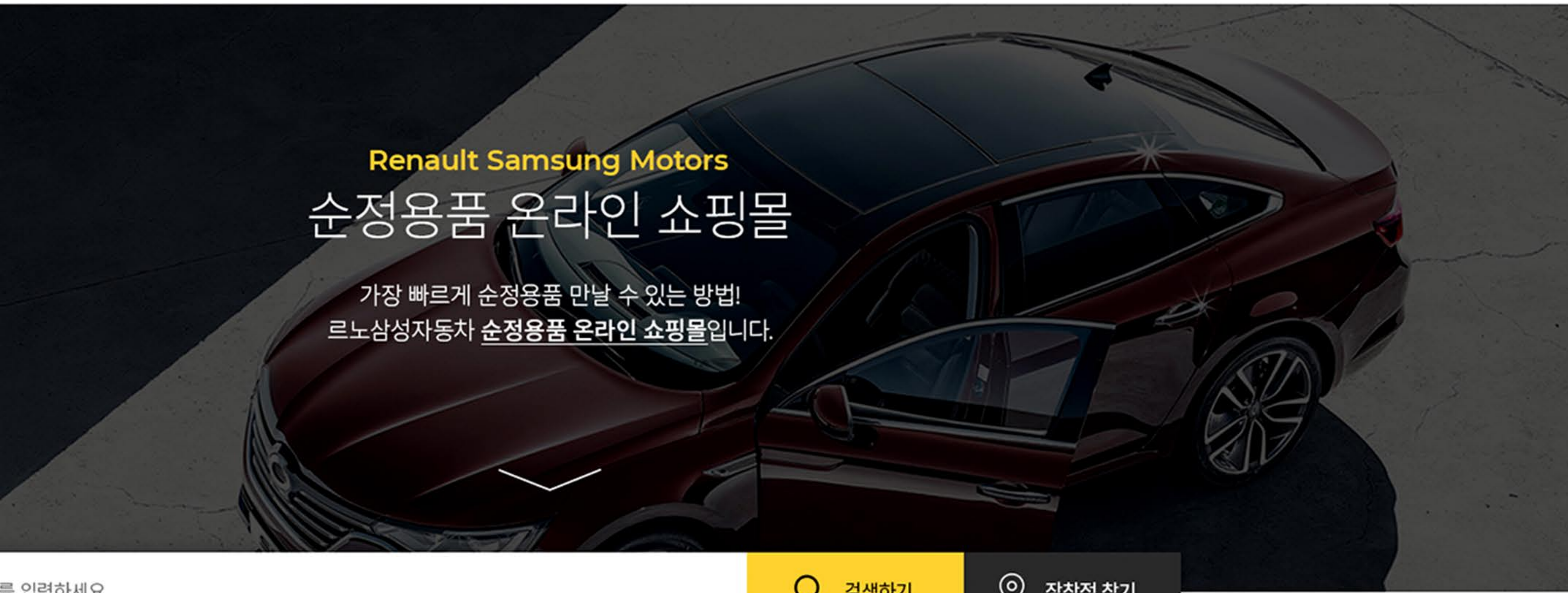

를 입력하세요

### 차량모델

차종에 맞는 상품을 확인해보세요! 전체 차종 보기 +



2020년 새해 맞이 이벤트!  
전차종제품 10%할인해드립니다. 10% Sale

SHOPPING MALL



검색어를 입력하세요

차량모델  
차종에 맞는 상품을 확인해보세요!

SM7

SHOPPING MALL

검색어를 입력하세요

키 검색 결과 상품 33개

카테고리

전차종  최신순

- [QM3] 포켓 패키지 95,000원
- [SM3] 키링 플레이트 96,600원
- [QM5] 리어 스키드 145,200원
- [QM5] 프론트 스키드 142,800원

차량모델 액세서리 부품 연장보증상품 이벤트 안내 HOME 로그인 회원

고객님의 차종을 선택하여 주세요

보유차종  차종선택  구입년월식  년도선택  월선택  차종선택

고객님의 차종에 맞는 상품을 확인해 보세요!  
\* 차종을 선택하시면 등록된 차종 외에도 선택하신 차종에 맞는 상품을 확인하실 수 있습니다.



PC / Mobile

# 카드의 名家, 바른손카드 비헨즈카드

[www.barunsoncard.com](http://www.barunsoncard.com)

바른컴퍼니

국내 청첩장 점유율 1위의 카드 브랜드 바른손카드의 카드 전문 쇼핑몰로서 다양한  
인쇄 카드 판매부터 모바일청첩장까지 고객의 다양하고 편리한 쇼핑 요구를  
고려한 효과적인 상품 진열과 사용자 구매 편의성을 한층 강화한 UI/UX 디자인 제작



로그인 ▾ 회원가입 ▾ 주문조회 / 배송조회 ▾ FAQ ▾

search

Since 1970  
**B\*Hands**  
GREETINGS

료샘플 신청하고  
0,000원 할인쿠폰을 받아보세요

Beautiful Smart Splendid Professional Mypage

날장카드 인채카드 선물 소개

Everyday Season Invitation 봉투 그림선물 아트상품 소품 카드 캘린더 다이어리 홍보물 나의 주문정보 - 주문/배송정보 - 킷 리스트 - 장바구니 - 샘플 장바구니 - 계산서 발행 나의 혜택 관리 - 쿠폰 보관함 - 포인트 내역 1:1 온라인문의 개인정보 수정 회원탈퇴

Customize Card 견적의뢰 1,000장 이상 대량구매 및 관공서 제출서류 제작일정 미리 계산하기 주문하면 얼마나 걸릴까요?

HOME > Greeting Card > Everyday

BN3801 꽃같은 날에

소비자가 4,900원  
할인가 900원 [110%할인/장당]

재고수량 125 개 남았습니다.  
주문수량 직접 입력하세요.  
구입총액 25,000원

배송일 평균 1~2일 소요  
배송비 조건부 무료

주문하기 장바구니

배송비 2,500원 (4만원 이상 구입 시 무료)

같은 디자인의 Customize Card 보기 견적 조회하기

관련 베스트 상품

BH4028C BN3801(20%/400원) 수5,900원 2,000원	BH4028C BN3801(20%/400원) 수5,900원 2,000원	BH4028C BN3801(20%/400원) 수5,900원 2,000원	BH4028C BN3801(20%/400원) 수5,900원 2,000원	BH4028C BN3801(20%/400원) 수5,900원 2,000원	BH4028C BN3801(20%/400원) 수5,900원 2,000원
---	---	---	---	---	---

제품 정보/할인율 배송일 교환/환불 정보 구매해택 및 이벤트

카드 기본구성

카드크기	속지	봉투	접이방식	할인율
------	----	----	------	-----

HOME > Greeting Card > Everyday

Everyday [생일](#) | [감사](#) | [축하](#)

인기상품순 신상품순 높은가격순 낮은가격순 20개씩 보기

총 30건의 상품이 정렬되었습니다.

SX21220 날장가격 4,900원 900원 (65% ↓)	SX21220 날장가격 4,900원 900원 (65% ↓)	SX21220 날장가격 4,900원 900원 (65% ↓)	SX21220 날장가격 4,900원 900원 (65% ↓)	SX21220 날장가격 4,900원 900원 (65% ↓)

SX21220 날장가격 4,900원 900원 (65% ↓)	SX21220 날장가격 4,900원 900원 (65% ↓)	SX21220 날장가격 4,900원 900원 (65% ↓)	SX21220 날장가격 4,900원 900원 (65% ↓)	SX21220 날장가격 4,900원 900원 (65% ↓)



반응형 웹사이트

# 우리가게 고객관리 단골플러스포스

www.dgplus.co.kr

(주)오케이포스



## PROJECT SUMMARY

온라인과 오프라인(OtoO)을 연결하는 플랫폼 구축 사업으로 매장을 이용하는 고객에게 다양한 혜택과 서비스를 편리하게 제공하기 위한 반응형 웹사이트 및 Android/iOS Hybrid App을 구축하였으며 편리한 플랫폼 서비스 유지관리도 함께 고려



우리가게 고객관리 단골플러스포스

HOME | LOGIN | JOIN | MYPA

지역 또는 매장 이름으로 검색해 주세요

실시간 핫 HOT 4월 빅 세일 실시!! 황금연휴를 부탁해!

my지갑 my샵 my지 은상 수상

Food Dessert Shopping Drink Beauty Franchise Life

가산동

인기팁 확인하시고 좋아하는 매장을 찾아보세요

불고기브라더스 인기팁

업진살 수육 자체는 촉촉하고 맛있는데 특별하지 않지만 소금, 깻잎, 간장이 함께 나와서 완전 스페셜!! 쿠폰 감사합니다^^

불고기브라더스 불고기브라더스 불고기브라더스 불고기

★★★★★ 108

불고기브라더스

안나수이

CNN Cafe

인기

전체보기 쿠폰 스탬프 포인트

공차

모든 메뉴 10% 포인트 적립 2015.04.24까지

CNN Cafe

음료 한잔 당 스탬프 5개 적립 2015.04.24까지

공차

모든 메뉴 10% 포인트 적립 2015.04.24까지

단골플러스

자연 그대로를 품은 홈메이드 유기농 빵

재료부터 다른 건강한 빵

피자헛 가산점

보유포인트 125,000 P

언제 어디서나 즐길 수 있는 단골플러스만의 특별한 혜택

쿠폰보기

카드 바로가기

서울시 금천구 가산동 지역설정

추천매장

카테고리

포베이 가산패션 아울렛점

금천구 가산동 | 148Km

★★★★★

쿠폰(2) 추천(102) 리뷰(30)

단골플러스

Search

금천구 가산동 | 총 150 곳의 매장을 찾았

포베이 가산패션 아울렛점

event 금천구 가산동

쿠폰 2 스탬프

★★★★★

추천 105 리뷰 15

포베이 가산패션 아울렛점

event 금천구 가산동

쿠폰 2 스탬프

★★★★★

추천 105 리뷰 15

포베이 가산패션 아울렛점

event 금천구 가산동

쿠폰 2 스탬프

★★★★★

추천 105 리뷰 15

단골플러스

지역 또는 매장 이름으로 검색해 주세요

실시간 핫 HOT 4월 빅 세일 실시!! 황금연휴를 부탁해!

my지갑 my샵 my지

CATEGORY 전체카테고리

Food Dessert Shopping Drink Beauty Franchise Life

가산동

인기팁 확인하시고 좋아하는 매장을 찾아보세요

불고기브라더스 인기팁

업진살 수육 자체는 촉촉하고 맛있는데 특별하지 않지만 소금, 깻잎, 간장이 함께 나와서 완전 스페셜!! 쿠폰 감사합니다^^

불고기브라더스 불고기브라더스 불고기

★★★★★ 108

불고기브라더스

안나수이

CNN Cafe

금천구 가산동 인기

전체보기 쿠폰 스탬프 포인트

불고기브라더스

CNN Cafe

공차

모든 메뉴 10% 포인트 적립 2015.04.24까지

음료 한잔 당 스탬프 5개 적립 2015.04.24까지



PC

# 의료기기산업의 중심 한국의료기기산업협회

[www.kmdia.or.kr](http://www.kmdia.or.kr)

한국의료기기산업협회

협회 홈페이지의 주요 목적을 고려하여 회원사들에게 유용하고 다양한 정보를 효과적으로 전달하고 이용할 수 있도록 정보설계(IA)와 콘텐츠 사용성에 중점을 두었습니다. 또한 협회 내부 관리시스템과 연동을 통한 업무관리 효율성도 함께 고려하여 개발



의료기기 대표단체 **KMDIA**

제 30회  
국제의료기기  
병원설비전시회

2014  
3.13-16 **coex**

**KIMES 2014**  
30th Korea International Medical & Hospital Equipment Show

HOME • LOGIN • JOIN • SITEMAP • ENGLISH

**KMDIA**  
한국의료기기산업협회

Introduce  
KMDIA소개

협회업무  
Business

회원사정보  
Our members

정보센터  
Info Center

신고센터  
Report Center

전체보기  
All menu

QUICK 전자민원

표준통관예정보고현황조회  
요건면제 현황조회  
업체발행내역서  
예상수수료  
건설링업체 등록현황  
건설링 고객만족센터  
공정경쟁규약신고센터  
특허상담센터

동국대학교 의료기기  
의료원정의 아이디어

표준통관예정보고  
공정경쟁규약  
광고사전심의  
실적보고  
인재교육  
위원회

홍보동영상 | 협회보 | 브로셔

의료기기뉴스 | 포토뉴스 | 영상뉴스

- 회원사가입 및 이용약관 2013-12-18
- 광고신청방법 및 신청양식 2013-12-18
- 쉽게 이용하는 방법 입니다 2013-12-18
- 새로운 신규서비스가 시작됩니다. 2013-12-18
- 한국의료기기 홈페이지 리뉴얼 2013-12-18

회원사 가입안내 | 회원사 조회 | 회원사 현황 | 회원사 채용정보

통계정보 | 발간자료 | 의료기기제조 수입안내 | 관련기관

관련기관 | 입원사

COVIDIEN | Johnson-Johnson MEDICAL | SOOIL  
PHILIPS sense and simplicity | Jpi Healthcare | Johnson-Johnson MEDICAL

공지사항 | 공정경쟁 | 광고사전심의 | 실적보고 | 인재교육 | 설문조사 | 키페

- 회원가입 및 이용약관 안내입니다. 2013-12-18
- 광고신청방법 및 신청양식을 확인하세요. 2013-12-18
- 각종 양식 쉽게 이용하는 방법 입니다 2013-12-18
- 한국의료기기 새로운 신규서비스가 시작됩니다. 2013-12-18

**KMDIA**  
KOREA  
MEDICAL INDUSTRY  
ASSOCIATION

THE GATEWAY TO AND FROM  
KOREAN MEDICAL DEVICE INDUSTRY

Introduce  
인사말

건강한 대한민국, 한국  
"국민에게 안심주고 국"

안녕하십니까?

한국의료기기산업협회는 의료기기산업  
수행하는 공공기관 입니다.

최근 고령화와 건강에 대한 관심  
신성장동력으로 선정하고 각별한 정책  
치료하는 단계를 넘어 국가경제의 중추

한국의료기기산업협회는 1999년 설립  
HT(Health Technology) R&D 투자 강화  
강화를 이끌어 왔습니다. 또한 의료기기  
유치도 활성화되고, 의료기관 해외진출

한국의료기기 산업협회는 앞으로도 '보'가  
다하겠습니다. 의료기기산업이 '국가'가

한국의료기기산업협회 회장

이용약관 | 개인정보취급방침 | 웹접근성

KMDIA 한국의료기기산업협회 (135-748) 서울특별시  
GA. 02-596-7404 AMED. kmdia@kmdia.or.kr

대한민국 건강 지킴이 **KMDIA**

건강한 대한민국  
한국의료기기산업협회가  
책임지겠습니다.

**KMDIA**  
한국의료기기산업협회

Introduce  
KMDIA소개

협회업무  
Business

회원사정보  
Our members

정보센터  
Info Center

신고센터  
Report Center

전체보기  
All menu

QUICK 전자민원

표준통관예정보고현황조회  
요건면제 현황조회  
업체발행내역서  
예상수수료  
건설링업체 등록현황  
건설링 고객만족센터  
공정경쟁규약신고센터  
특허상담센터

Introduce  
인사말

특허상담센터

개요

한국의료기기산업협회는 의료기기업체의 지식재산권 관리확보 실효 및 분쟁 대응 등을 위하여 공익법률사 등을 통한 업무 지원, 지식재산 인식 제고를 위한 교육 및 공동 연구협력 수행 등에 관하여 2011년 5월 한국지식재산보호협회의 상호 협력을 위한 양해각서(MOU)를 체결하여 특허상담센터를 시범 운영합니다.

주요업무

의료기기산업 지식재산보호 및 분쟁대응 분원소 제공 및 활용, 의료기기산업 지식재산권 관리를 위한 교육 추진, 의료기기산업 지식재산보호 및 분쟁 대응을 위한 정책지원 및 특허상담센터 시범운영의 주요 골자이며, 그 세부 업무로는 지식재산권에 대한 상담서비스, 국제 지적재산 분쟁 대응 컨설팅, 위조상품 유통근절 단속, 해외 IP-DESK 운영 등이 있습니다.

처리절차

01 의료기기업체 상담신청 → 02 한국의료기기산업협회 상담신청협의 → 03 한국지식재산보호협회 상담

신청서



PC / Mobile

# 건축의 정석, 해답을 찾다 지성하우징

[www.지성하우징.kr](http://www.지성하우징.kr)

—  
지성하우징

새로운 건축상식을 모토로한 기업 홈페이지 구축을 위해 지성하우징이 추구하는 건축회사의 핵심 가치와 경쟁력을 효과적으로 전달하기 위해 패럴럭스와 그리드 방식을 통한 사이트 레이아웃과 다양한 기업 정보에 대한 계층적 콘텐츠 정보설계 진행



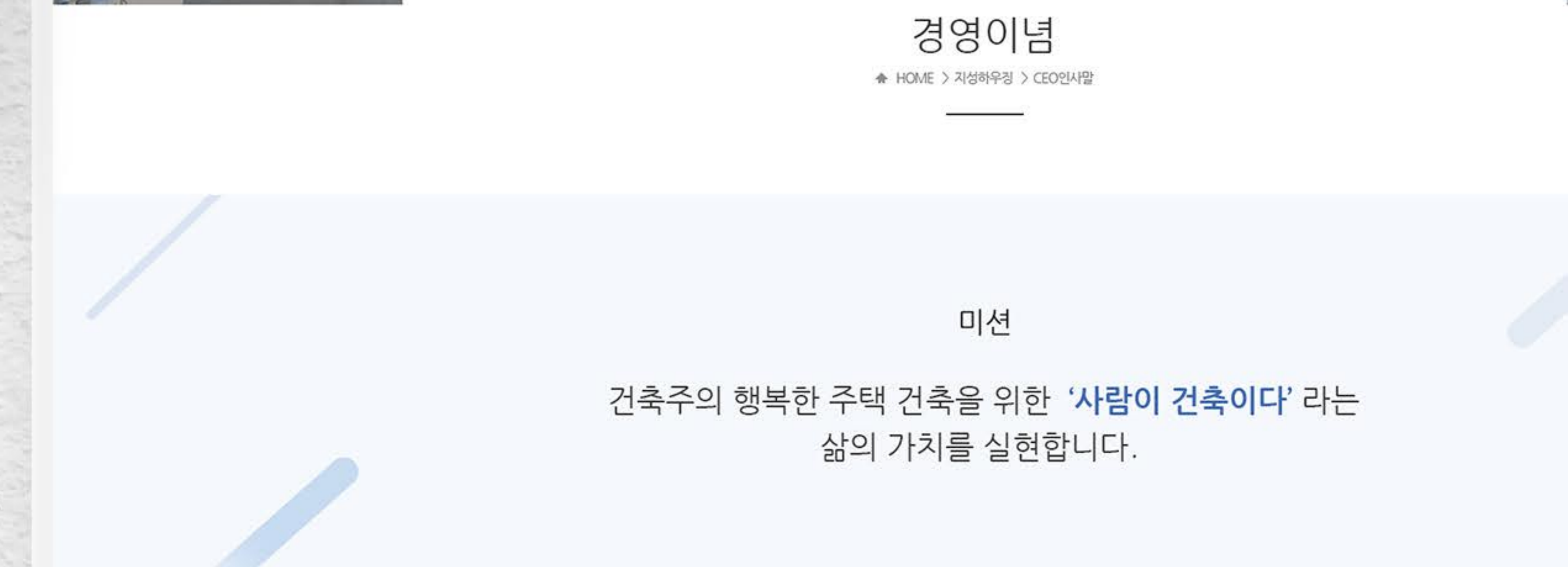
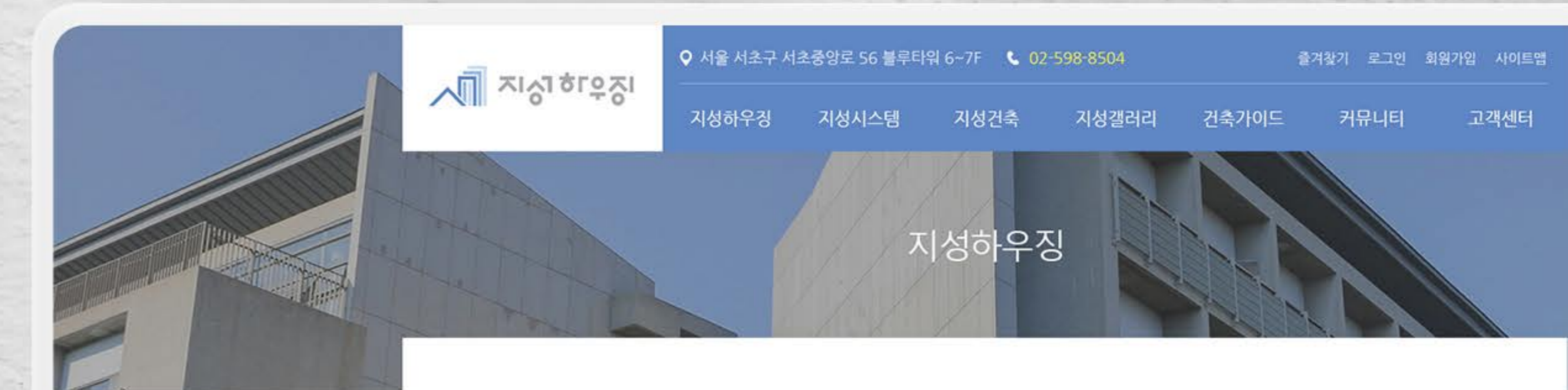
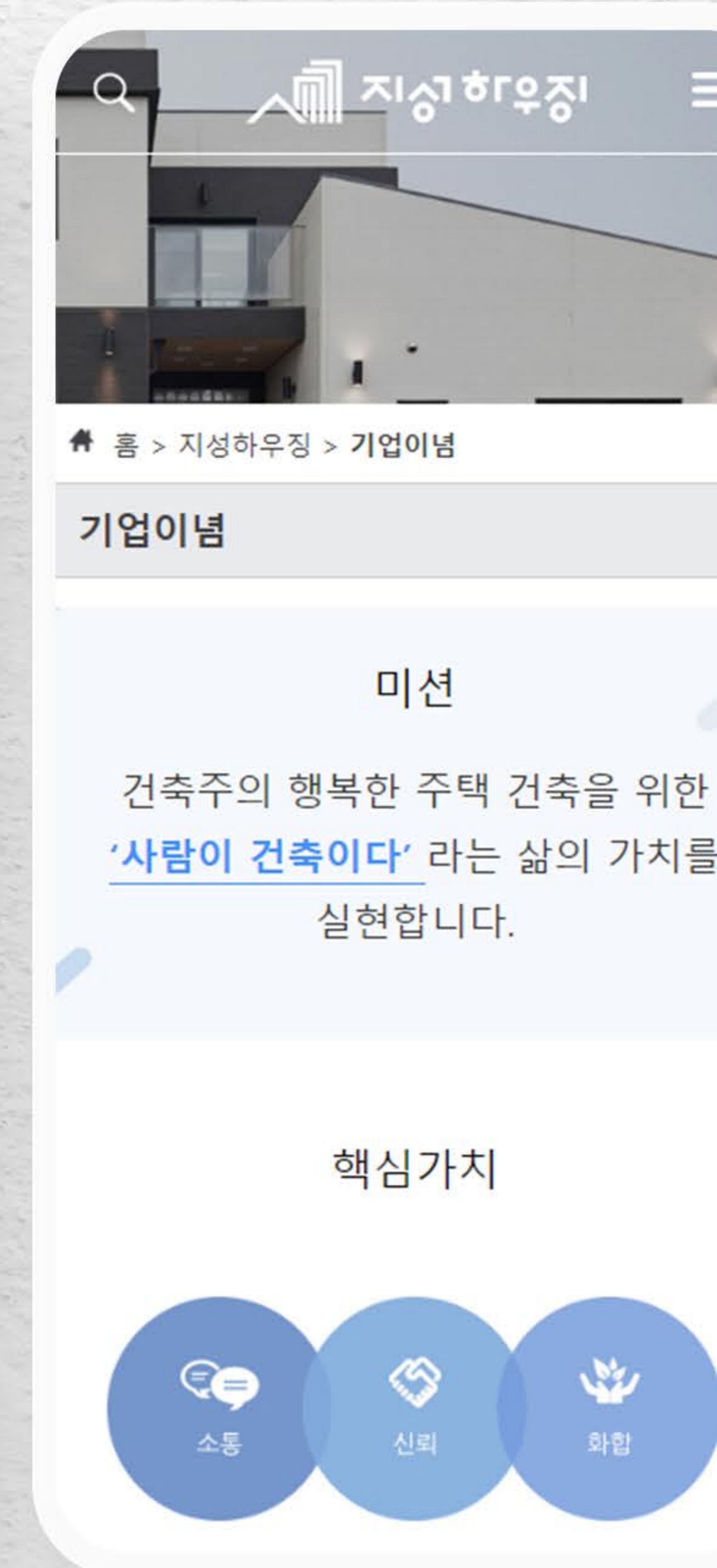
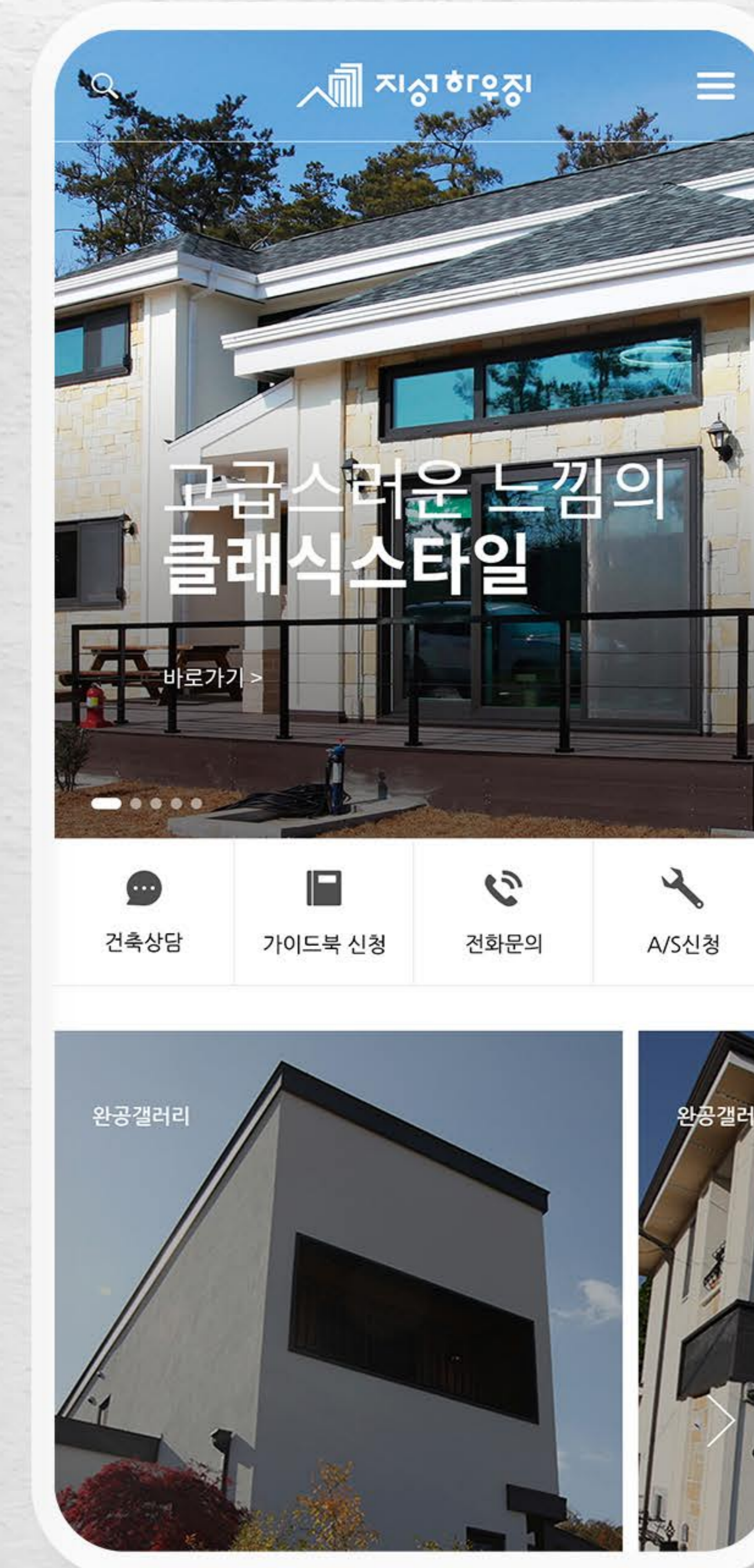



반응형 웹사이트

# 클라우드 최적화 솔루션 파이오링크

[www.piolink.com](http://www.piolink.com)

—  
(주)파이오링크



## PROJECT SUMMARY

ADC, 웹방화벽, 보안스위치, 보안관제, 보안컨설팅 등의 보안관련 사업을 하는 코스닥 상장 기업 파이오링크 반응형 기업 홈페이지 입니다. IT 보안에 기술력있는 기업의 이미지와 우수한 제품 경쟁력을 반응형사이트 특성에 맞게 퀄리티있게 제작 하였습니다.



PIOLINK    제품    보안서비스    고객지원    회사소개    검색어를 입력하세요

ict  
우수상 수상

## 취약점 진단, 솔루션 구축, 관제까지 한번에 원스톱 통합 보안 서비스

보안 컨설팅

보안 관제

보안 솔루션

### 파이오링크는 클라우드 데이터센터 최적화 전문기업입니다.

더 빠르고 안정적이며 안전한 서비스로 고객의 비즈니스 가치를 극대화시킵니다.

애플리케이션 전송

웹 보안

클라우드 보안스위치

보안관제

보안컨설팅

보안 솔루션

- 최신뉴스 네트워크에 부는 무방문 구축 및 장애대응...파이오링크 클라우드 관리형 ... | 2020-03-31
- 보안공지 지란지교시큐리티 스팅스나이프 보안 업데이트 권고 | 2020-05-06
- 고객사례 강원도 17개 지역교육청 웹보안시스템 구축 사업 | 강원도교육청

PIOLINK    검색

### 원스톱 통합 보안 서비스

취약점 진단, 솔루션 구축, 관제까지 한번에

보안 컨설팅

보안 관제

보안 솔루션

### 파이오링크는 클라우드 데이터 센터 최적화 전문기업입니다.

더 빠르고 안정적이며 안전한 서비스로 고객의 비즈니스 가치를 극대화시킵니다.

애플리케이션 전송

웹 보안

클라우드 보안스위치

보안관제

보안컨설팅

보안 솔루션

PIOLINK    검색

### 보안컨설팅

7 온라인문의

**컴플라이언스 충족 및 ISMS-P, ISO27001 등 정보보안관리체계 수립 및 인증 획득을 지원합니다.**

파이오링크는 지식정보보안컨설팅 전문업체로서 다양한 보안 컨설팅 서비스를 제공합니다. 보안 컨설팅 전문가 그룹과 다수의 프로젝트로 부터 검증된 컨설팅 방법론을 기반으로 정보보호관리 과정과 절차를 체계적으로 수립하고 지속적인 보안관리 운영방안을 제시함으로써 고객의 정보 서비스에 대한 가치와 신뢰도를 높여드리겠습니다.

PIOLINK    제품    보안서비스    고객지원    회사소개    검색어를 입력하세요

### 기술·교육 지원

## 파이오링크 기술지원센터 (TAC, Technical Assistance Center)는

파트너 엔지니어의 기술력을 강화하기 위해 매년 정기 기술교육, 세미나, 간담회 등을 통하여 제품에 대한 최신 정보를 공유하고 있습니다.

### 고객 기술지원

파이오링크는 공인된 파트너의 전문 엔지니어를 통하여 수준 높은 기술지원 서비스를 제공합니다.

파트너 엔지니어들은 파이오링크 기술 인증 자격을 취득하여 고객에게 파이오링크와 동일한 수준의 기술을 지원합니다. 만약 파이오링크의 지원이 필요한 경우, 긴밀한 파트너십을 통해 24시간 대응 체계로 빠르고 신속한 기술지원을 제공하고 있습니다.



PC

# 국내 POS 시장점유율 1위! 오케이포스

[www.okpos.co.kr](http://www.okpos.co.kr)

—  
(주)오케이포스



## PROJECT SUMMARY

POS 시장 점유율 1위 오케이포스 국·영·일 다국어 기업 홈페이지 구축 프로젝트로 기업의 다양한 제품에 대한 체계적인 소개와 각종 정보 전달에 중점을 두면서 가맹고객을 위한 온라인교육신청 서비스 및 소모품 구매를 위한 쇼핑몰 기능을 함께 구현



# 당신을 위한 쉽고 편리한 기술

Easy and convenient technology for you

## OKPOS SOLUTION



POS 하드웨어

단일매장부터 대형 프랜차이즈, 대형유통형 매장에 대응하도록 국...

[More view →](#)



단말기 하드웨어

통신시장을 선도할 품질최우선의 신용카드 단말시스템

[More view →](#)

### 원격지원 서비스

매장을 직접 방문하지 않고 소프트  
웨어의 문제를 신속하게 해결

### 교육신청

오케이포스에서는 대리점 담당자를 대상으로  
CRM에 대한 교육 서비스를 정기적으로 진행합니다

### 제휴사업 소개

가맹점의 POS를 기반으로  
클라우드, ERP, CRM 등 다양한 서비스를

## 사업분야

## POS H/W

- POS H/W
- 키오스크(KIOSK)
- 신용카드 단말기
- ASP
- SI 컨설팅
- 유지보수
- 부가서비스

H/W 특징 생산공정



### DISPLAY 터치 기능

듀얼 모니터 9.7인치, 15인치에 각각 터치 기능 적용

### 터치 감도 개선

터치 패널 작동 시 발생되었던 끊김 현상 개선 및  
보다 부드러운 터치감



## 인재채용

## 인재상

- 인재상
- 채용공고
- 지원서관리
- 전형결과 확인

스스로 회사의 주인이되어  
회사의 Vision을 창조하고 달성할 인재



- 독특한 특질 천재보다 팀워크 좋은 평범한 인재
- 내가 할 수 있는 일이라면 능동적으로 타인을 도울 수 있는 인재
- 단결을 이끌 리더십을 갖춘 인재

- 자기개발을 멈추지 않는 인재
- 새로운 과제를 두려워하지 않는 인재
- 새로운 아이디어를 구체화하여 제시할 수 있는 인재

- 변화를 두려워하지 않는 인재
- 술선수범하여 변하는 인재
- 현재에 대한 만족보다 미래의 발전을 고민하는 인재

### 인재육성

OKPOS는 인적 역량의 강화를 통한 회사 경쟁력 우위 확보를 위해 전문지식/기술과 실천 직무경험을 보유한 중첩 인재 양성을 목적으로 육성교육을 시행하고 있습니다.

### 인재육성교육

전문지식/기술 + 실천 직무경험을 중첩 보유한 인재 양성



적응형

# HEAL THE SOUL

## 양평공원

[www.memory4u.co.kr](http://www.memory4u.co.kr)

—  
(재)푸른자리

시설안내, 분양정보, 장사관련정보 등 고인을 위한 추모공원에 대한 다양한 정보를 제공하고 수많은 경쟁 추모공원과의 차별화를 위해 동영상을 기반으로한 메인 비주얼(Visual) 구성 전략을 통해 압축적이면서도 임팩트한 양평공원 브랜드 전달



양평공원소개 | 분양정보 | 이용안내 | 장사관련정보 | 고객센터 | 양평공원

우리 나라는  
자연 재앙을 줄여라  
살아남기  
목숨을 구하라  
고 외치고 있다

양평공원을  
개편하고 고급스런 각종 편의시설  
과 자연이 어우러진 아름다운 풍경을  
제공하고 있습니다.

분양정보  
가족을 대하는 마음으로  
다하는 마음으로  
편안하고  
신성하게  
만들었습니다.

이용안내  
묘지사용절차 및 공원이용에  
대한 자세한  
정보를 소개해 드립니다.

금지사항  
• 관리비 납입자 미확인업단  
• 2020년 구형안내문

양평공원 상담문의  
02-888-4444

THE NEW MOVIE

최도 권  
빛을 권  
재즈 권  
윤무부 교수편

양평공원

양평공원소개

- 인사말
- 사업내용
- 사업연혁
- 디소개
- 공원환경소개
- 연락처 및 지도

인사말

01 국민 1인당 주택면적 14.2㎡의 3.5배



우리나라의 묘지면적은 약 970㎢ (분묘수 약 2,000만기)로 남한면적의 1%, 서울시 면적의 1.6배 크기이며 분묘 17장 점유면적은 약 50㎡로 서울시민 1인당 주거면적 29.1㎡의 1.7배, 국민 1인당 주택면적 14.2㎡의 3.5배에 이르고 있습니다. 이에 본 법안에서는 관계법령 및 행정규정상 적법하고 합리적인 공원묘지의 조성 및 건전한 운영을 통하여

02 묘원의 공원화, 현대화, 고급화



묘원의 공원화, 현대화, 고급화를 도모하고 전통적인 묘지제도를 발전시켜 국토의 효율적 이용에 기여하고자 서울과 가까운 전국의 명장에 대규모 가족 추모공원인 양평공원 묘원을 조성하였습니다.

03 경기도 양평군 급곡지역 15만여명에 매장과 봉안을 동시에 또는 선택적으로 수용할 수 있는 가족묘 12,000기를 조성하는 경기도 시립공원묘지 조성사업으로 사업시행에 따른 지역이주유를 극복한 모범사례이기도 합니다.



경기도 양평군 급곡지역 15만여명에 매장과 봉안을 동시에 또는 선택적으로 수용할 수 있는 가족묘 12,000기를 조성하는 경기도 시립공원묘지 조성사업으로 사업시행에 따른 지역이주유를 극복한 모범사례이기도 합니다.

04 배치가 가능한 수도권 마지막 대형 사설공원묘지 양평공원



배치가 가능한 수도권 마지막 대형 사설공원묘지 양평공원은 그 규모와 시설면에서 손색이 없는 아름답고 쾌적한 안식의 공간, 휴식의 공간으로서 세대를 이어주는 아름다운 안식의 장소가 될 것입니다. 대한민국 최고시설의 공원묘지조성을 위해 예사주신 행정기관, 관계사, 관계자 여러분 그리고 지역주민 여러분께 진심으로 감사드리며 앞으로 선진장묘시설의 종합화와 관련서비스의 제고를 위해 더욱 노력할 것을 약속드립니다.

양평공원

양평공원소개

- 인사말
- 사업내용
- 사업연혁
- 디소개
- 공원환경소개
- 연락처 및 지도

사업내용

전통적인 묘지제도를 발전시켜 장묘문화 개선

사업목적 Business Objectives

관린법령 및 행정규정상 적법하고 합리적인 공원묘지의 조성 및 건전한 운영을 통해 묘원의 공원화, 현대화, 고급화를 도모하고, 전통적인 묘지제도를 발전시켜 장묘 문화를 개선시키며, 국토의 효율적 이용에 기여함을 목표로 합니다.

사업장 위치 Business Location

시설명 : 양평공원묘원  
면적 : 496,200㎡(150,100평)  
위치 : 경기도 양평군 양동면 삼신리 급곡지구

양평공원 제휴사



토지이용현황 Business Objectives

3㎡에 이르는 황폐 2차선의 집입도로, 단지 전체를 순환하는 도로망, 충분한 주차공간, 다양한 조경시설 등 전체면적 중 25.8%를 제외한 잔여 면적은 편의시설 및 녹지 시설입니다.

구분	이용면적
요역시설 합계	37.4%
- 순수요역	25.8%
- 요역녹지	11.6%
편의시설 합계	15.4%
- 도로	9%
- 주차장	3.7%
- 봉안당	1.1%
- 위령시설	0.5%
- 관리시설 외	1.1%





PC / Mobile

# 웰팍에서 삶의 +[Plus] 웰리힐리파크

[www.wellihillipark.com](http://www.wellihillipark.com)

—  
신안종합리조트

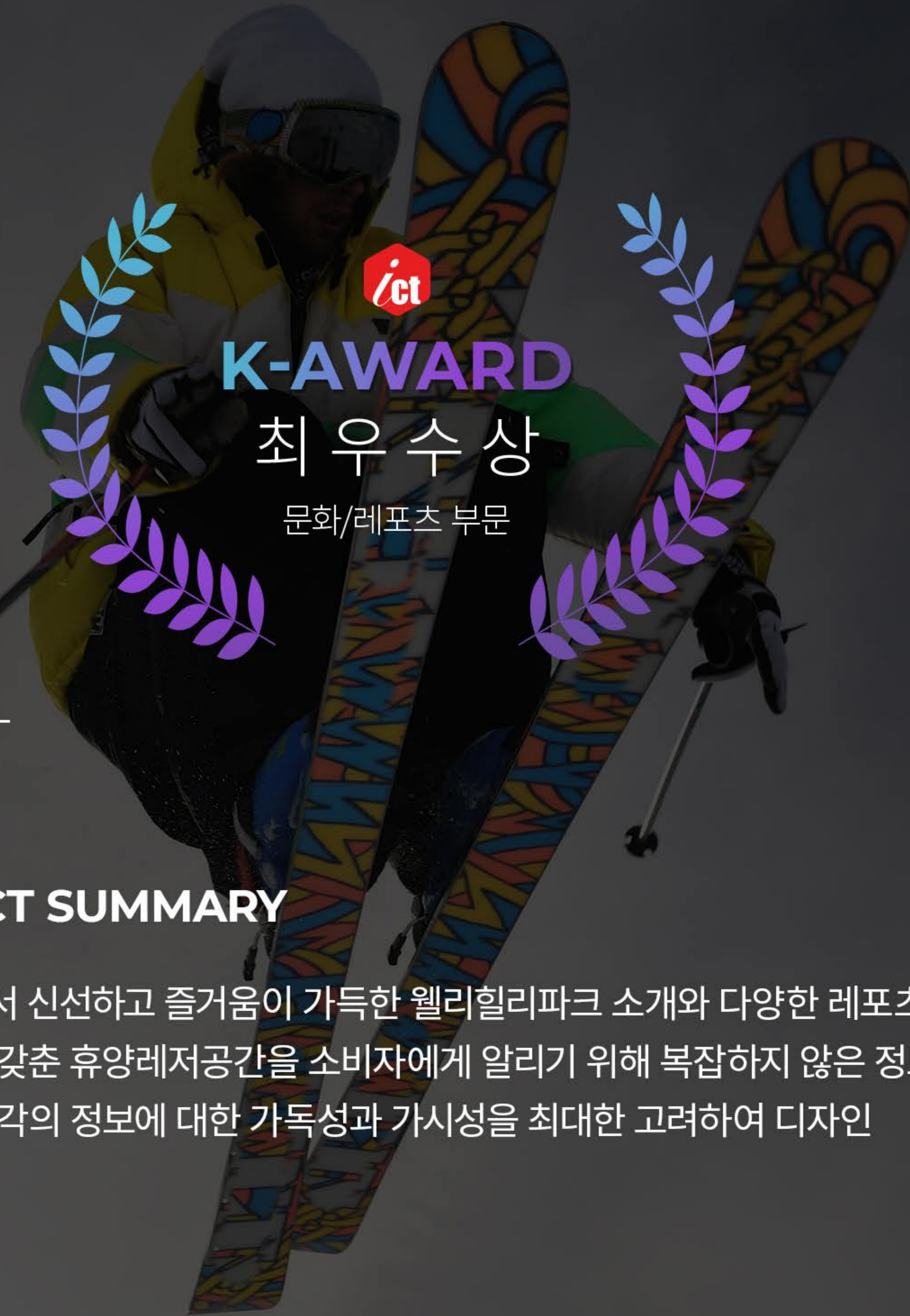

**K-AWARD**

최우수상

문화/레포츠 부문

## PROJECT SUMMARY

역동적이면서 신선하고 즐거움이 가득한 웰리힐리파크 소개와 다양한 레포츠 시설과 부대시설을 갖춘 휴양레저공간을 소비자에게 알리기 위해 복잡하지 않은 정보설계(IA)를 하였으며 각각의 정보에 대한 가독성과 가시성을 최대한 고려하여 디자인





k-awards  
최우수상 수상

2014년 시즌권 & 왕복셔틀권 판매

2014 시즌락카 판매!



레저시설

웰리힐리의 다양하고 다이나믹한 레저시설을 만나보세요!

객실보기

객실예약은 온라인에서 쉽고 빠르게 편리하게 예약가능합니다.



SNS 바로가기



오늘의 날씨



부대시설

즐거움이 가득한 곳! 웰리힐리파크에는 다양한 즐길거리가 갖추어져 있습니다.



패키지/이벤트

Self 바비큐 파티!

준비해오신 고기를 직원 구워 드시는 셀프 바비큐 운영~! 온라인 사전예약 필수! 매주 토요일 운영! 7월 19일 ~ 8월 17일 까지!

공지사항

- 웰파크! 수영장&사우나 안내
• 모닝뷔페 상시 운영안내
• KBS스포츠아카데미, 웰리힐리파크..
• 골프와 휴식, 레저를 한 번에
• 성북구 도시권리공단 웰리힐리파크..

현장스케치

웰파크의 활기찬 모습을 그대로! 지금 웰파크에선 어떤일이 일어나고 있을까요?



시설이용안내

웰리힐리에서 제공하는 시설 이용 시간과 요금을 안내해 드립니다.

할인쿠폰

온라인 회원이라면 누구나 일괄하게 이용하실 수 있습니다.

무료셔틀 이용안내



찾아오시는 길



이벤트

패키지

할인정보

숙박 콘도미니엄

Room selection interface for '콘도미니엄' with search filters and room details for '스탠다드 A형 (44㎡)'.

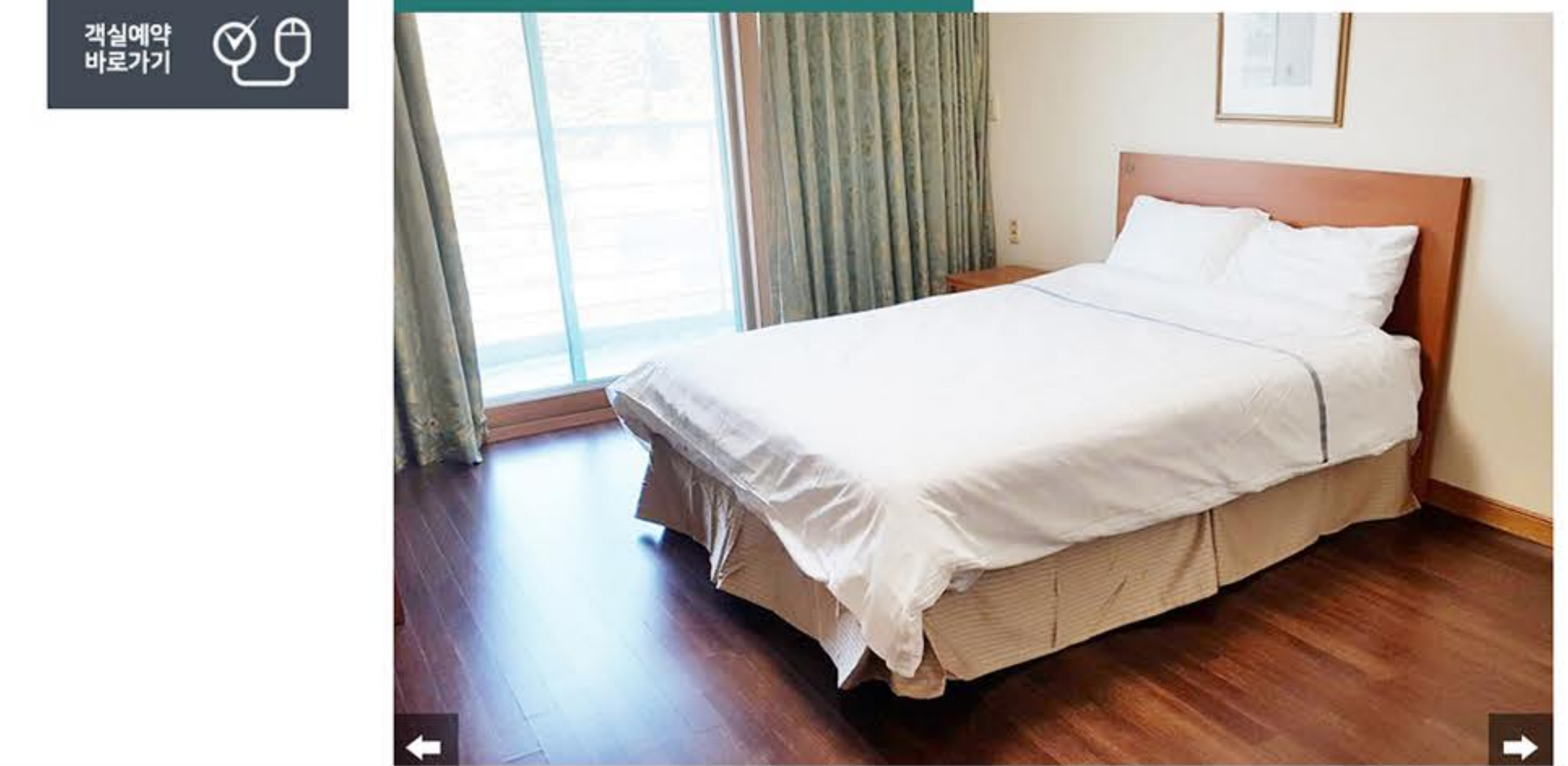

레저/편의 퍼블릭골프장

Public Golf Course information including a map, hole details for '#10. PAR 5 HDCP 6', and contact information.

도전과 전략의 플레이가 가능한 산악형 코스!! 퍼블릭골프장은 스키장 숲속의 특색을 살려 설계한 총 연장 2,844m, 10홀 38타의 전략적 산악형 코스로 도전과 플레이의 즐거움을 배가시킬 수 있는 코스입니다.
1번, 3번, 4번, 6번, 8번의 홀은 올포트 경사도를 그대로 살린 오르막 코스이고, 2번, 5번, 7번, 9번, 10번 홀은 내리막코스입니다. 2번홀은 도그리얼터의 코스입니다. 특히 마지막 10번홀은 Par 5홀의 최장 코스 내리막 홀로 장타자들에게는 희종승부를 결정시킬 수 있는 도전적인 홀로 설계되어 있습니다. 비교적 경사와 기복이 많지만 오르막 내리막 홀을 번갈아 플레이하는 자연 친화적인 묘미를 만끽할 수 있습니다.
① 2인승 전용 카드 시스템
SANYO사의 최신형 Cart System을 도입하여 향상된 승차감을 제공합니다. 카트는 전자동 리모컨으로 손쉽게 고객님들께서 직접 운전하실 수 있습니다.
② 주중 2인 이상 플레이 가능
주중에 한하여 2인 이상이면 플레이가 가능합니다.



반응형

# 보건복지부 산하 기관 한국공공조직은행

[www.kptb.kr](http://www.kptb.kr)

한국공공조직은행



## PROJECT SUMMARY

한국공공조직은행은 인체조직 이식재의 공적 관리체계를 담당하는 보건복지부 산하 기관입니다. 기관의 목적과 특성을 고려한 UI 및 비주얼 컨셉을 도입하였으며 BtoB 직분배시스템을 함께 구축하여 기관의 홍보와 관리를 체계적으로 구성



# 인체조직 이식재를 통한 'Life Enhancement'

대한민국 국민의 건강증진에 이바지하겠습니다.

## 인체조직 이식재

- 뼈
- 피부
- 근막
- 심장판막
- 인대 및 건
- 연골



소개  
기관소개  
인체조직 이식재의 공적 관리기관입니다.



사업분야  
기증연계  
한국장기조직기증원에서 구득한 인체조직을 전달받습니다



사업분야  
이식재 생산  
안전하고 우수한 품질의 이식재를 생산합니다.



사업분야  
이식재 분배  
맞춤형 이식재를 의료기관에 분배합니다.

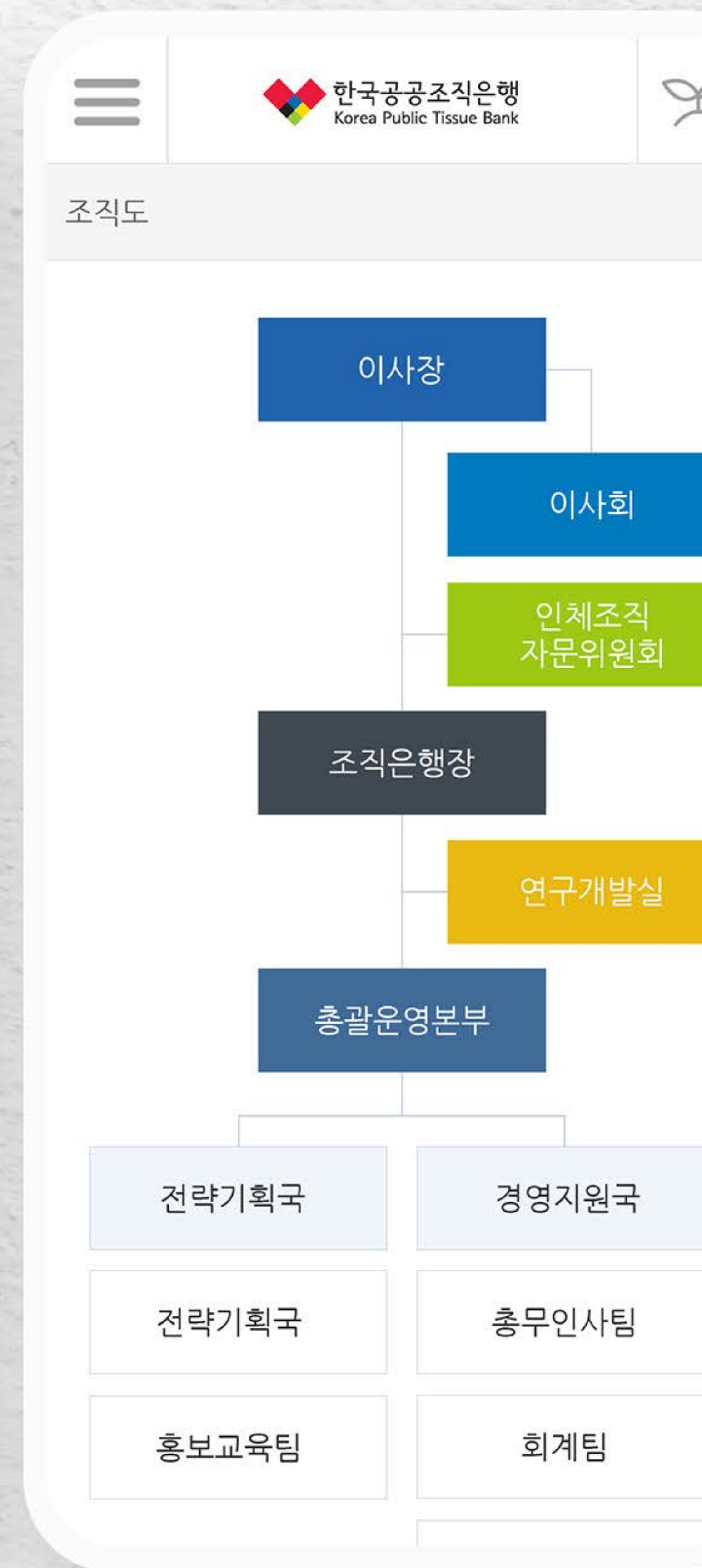
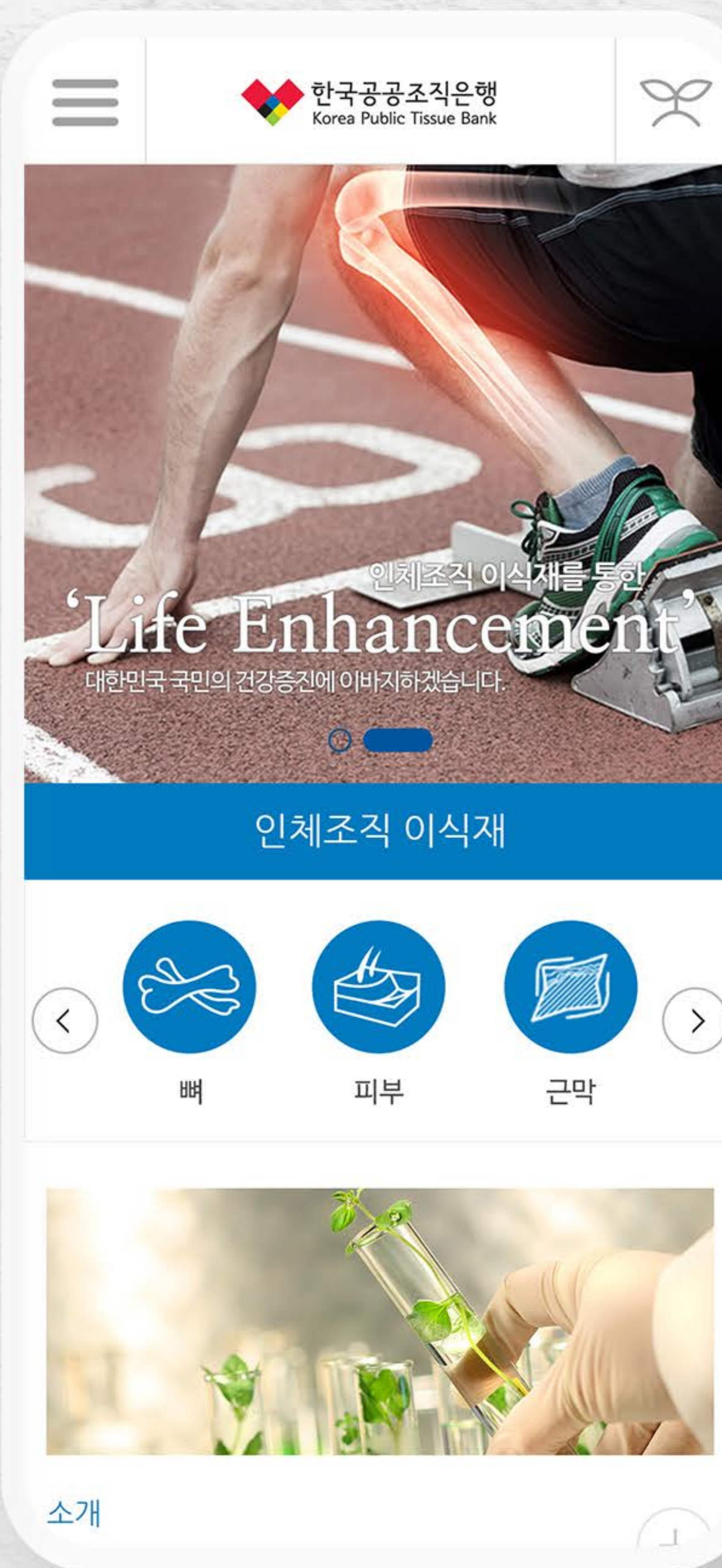

## 기관소개

한국공공조직은행은 인체조직 이식재의 공적 관리체계를 구축하여 국민 건강증진과 행복한 삶에 기여함을 목표로 설립된 보건복지부 산하 기관입니다.

한국공공조직은행은 인체조직 채취·가공·분배 업무를 담당하여 이식재의 공공성·안전성·전문성을 더욱 강화해 나갈 예정입니다. 무상 기증자의 숭고한 정신이 보다 많은 수혜자에게 전달되어 인체조직 이식재를 통한 건강 회복을 이룰 수 있도록 안전하고 우수한 국내 인체조직 이식재의 생산과 공정한 분배를 위해 최선을 다하겠습니다.





App(iOS•Android)

# 한국토지주택공사 신탁 한국토지신탁 앱

—  
(주)제이셀커뮤니케이션

한국토지주택공사 출자 부동산 투자 신탁 기업으로 다양한 아파트 분양 정보를 예비분양자(고객)에게 제공하며 핵심적인 서비스로 분양고객에게 각 아파트별 건설단계와 현황을 제공하기 위한 편리한 Android/iOS Mobile App 제작



한국토지신탁

공간 이상의 공감

분양정보  
Parcel out information

한TALK  
Communication

마이페이지  
My page

COPYRIGHT (C) 2003-2014 KOREIT.CO.KR ALL RIGHTS RESERVED.

한국토지신탁

경상남도 분양정보

주변정보

낙동강이 흐르는 자연주의 관광 도시  
당당·소통 경남

거창 코아루 에듀시티

경상남도 거창군

- 세대수 : 388세대
- 실평수 : 15km

교통은 물론 교육, 생활, 미래가치까지 모두 누릴 수 있는 프리미엄 브랜드 타운

거창 코아루 에듀시티  
거창에 없을 프리미엄 브랜드 타운을 만나다

전화 지도

거창 코아루 에듀시티

경상남도 거창군

- 세대수 : 388세대
- 실평수 : 15km

교통은 물론 교육, 생활, 미래가치

한국토지신탁

분양 정보

한국의 아름다운 (樓)을 대표합니다  
KOAROO

서울 Seoul > 동부 서부

경기 Gyeonggi <

인천 Incheon 세종 Sejong

대전 Deajeon 대구 Deagu

강원 Gangwon <

충청 Chungcheong <

경상 Gyeongsang <

광주 Gwangju 울산 Ulsan

부산 Busan 제주 Jeju

한국토지신탁

거창 코아루 에듀시티

단지안내

전체 공정률

준비 진행

67.3 %

착공 13-11-20

공정 현황

계획  
실적  
대비  
비고

현장사진

< 경상남도 분양정보

COPYRIGHT (C) 2003-2014 KOREIT.CO.KR ALL RIGHTS RESERVED.



PC / Mobile

# 열린교육의 장 동양대학교 평생교육원

[www.edu.dyu.ac.kr](http://www.edu.dyu.ac.kr)

—  
동양대학교

다양한 교육과정을 소개하고 관리자에 의한 교육 등록 및 수강신청 기능을 통해 동양대학교 평생교육원이 제공하는 다양한 강좌를 학습 하고자하는 사람들을 위한 정보 및 기능 사이트로서의 역할과 관리 편의성을 중점적으로 고려하여 제작



f y

HOME LOGIN JOIN US CONTACT US

동양대학교 평생교육원  
DONGYANG UNIVERSITY

교육원안내 수강신청 교육과정 산림치유지도사 게시판

# 열린 교육의장, 동양대학교 평생교육원

고상장하는 교학상장의  
디고자 최선을 노력을 할 것입니다.

교육과정 모집요강

2020학년도 1학기 평생교육원 사회교육과정 모집내용 변경 안내 2020-04-07

> 자료실 <

	산림치유지도사(2급) 양성과정 지원서 및 개인정보제공동의서 ...	2020-02-25
	2020년 산림치유지도사(2급) 양성과정 강의시간표 안내	2020-02-25

동양대학교 평생교육원  
DONGYANG UNIVERSITY

열린 교육의장,  
동양대학교 평생교육원

교육과정 모집요강  
산림치유지도사 갤러리  
공지사항 자료실

전화결기 054-630-1800

동양대학교 평생교육원  
경북 영주시 풍기읍 동양대로 145 동양대학교 평생교육원  
고객센터 : 054-630-1800 | 팩스 : 054-637-7221  
전자메일 : dyu1800@dyu.ac.kr

동양대학교 평생교육원  
DONGYANG UNIVERSITY

홈 > 교육원안내 > 원장인사말

## 원장인사말

"동양대학교 평생교육원을 찾아주신  
여러분께 진심으로 감사의 인사를 드립니다."

최근 사회변화의 진폭은 기존 관념에 대한 성찰과 새로운 상상력을 요구합니다. 즉, 지식의 수명은 점점 짧아지고 있을 뿐만 아니라 새로운 지식의 생산도 기하급수적으로 폭발적인 것이 현실입니다.

따라서, 이제 배움의 과정은 젊은 시절 한때의 학교 생활로 마감할 수 있는 것이 아님으로써 이어지는 평생 과정이 되고 있습니다. 국가차원에서 평생학습사회 건설을 핵심 정책으로 삼는 이유도 같은 맥락에서 이해할 수 있습니다.

그간, 동양대학교 평생교육원은 이러한 시대변화에 부응하기 위해 지역사회의 평생학습지원센터로서 나름의 역할을 담당해왔다고 자평합니다.

이제껏의 성취를 바탕으로 향후 지역민의 교육요구에 부합하는 각종 교육 프로그램의 개발·운영 및 지역사회의 전통과 정신적 가치를 계승하는 사업을 전개할 예정입니다.

장기적으로는 지역민의 삶의 질을 향상시킬수 있는 지역혁신의 디딤돌 역할을 하고자 노력할 것입니다.

저희 평생교육원은 지역주민 여러분의 새로운 도전에 동반자가 되고자 합니다. 또한 지역민의 참여를 통해 저희 스스로도 발전하고자 합니다.

\*본 배너의 상단에는 교학상장/勳章相章의 하승자가 디고자 최선의 노력을 합니다.

동양대학교 평생교육원  
DONGYANG UNIVERSITY

교육원안내 수강신청 교육과정 산림치유지도사 게시판

## 산림치유지도사

산림치유지도사란 | 모집 및 교육안내 | 갤러리 | 사진신청

**산림치유지도사란?**

- 산림치유지도사는 치유의 숲, 자연휴양림 등 산림을 활용한 대상별 맞춤형 산림치유 프로그램을 기획·개발하여 산림치유 활동을 효율적으로 할 수 있도록 지원하는 국가자격의 전문인력
- 산림치유지도사 자격증은 산림청장이 발급하는 국가자격증으로 자격기준에 따라 1급과 2급으로 구분됨

**주요근무처 및 보수**

- 치유의 숲, 자연휴양림, 산림욕장, 숲길 등에서 근무를 하게 되며, 국립 치유의 숲 기준으로 보수는 약 250만원/월 지급
- 치유의 숲 등 조성 및 운영 현황

치유의 숲: 31개소 조성, 5개소 운영 | 자연휴양림: 162개소 조성, 운영 | 산림욕장: 178개소

**주요 근무내용**

- 산림치유 프로그램을 개발·보급하거나 치유의 숲 이용자에게 산림치유 프로그램 운영·지도



PC / Mobile

# 아름다움, 똑똑한 습관 나인위시스

[www.9wishes.co.kr](http://www.9wishes.co.kr)

—  
(주)나인위시스

여성화장품 전문 브랜드 쇼핑몰 나인위시스, 아름다움은 똑똑한 습관에서 온다는 캐치프레이지를 바탕으로 브랜드 아이덴티티(Identity)와 특징점을 전달하기 위한 비주얼 전략과 Typo 디자인을 통해 나인위시스만의 경쟁력과 개성있는 브랜드 디자인 제작





S

촉촉한 피부  
사한 보습!  
촉촉한 내 피부.

의 미백효과로 자외선에 노출된  
피부를 환하게 관리하세요!



오늘은 이상품 ♥ 96  
**포어-레스 오투(O2)  
워터 프레쉬너**  
모공 산소를 마시다!  
모공관리 워터 클렌징

PRODUCT TYPE

내가 원하는 제품 유형별로 찾기

Product Type > Cleansing

PRODUCT Type  
**CLEANSING**

NEW 쉐일드 겔 SPF50+ PA+++  
3중 기능성 화장품  
(미백+주름개선+자외선차단)  
21,500원

촉촉한 즉각 화이트닝 VB크림  
광채의 조명을 권듯 자연스러운  
5조의 가격  
31,200원

Product Type > Cleansing

- Cleansing
- Toner
- Serum
- Cream
- Mask&Pack
- Sun&BB

Vanishing Balm(VB Cream)  
[20%off] 촉촉한 즉각 화이트닝 VB크림  
광채의 조명을 권듯 자연스러운 효과 5조의 가격

판매가격 **31,200원**  
소비자가격 39,000원  
적립금 2%  
제품용량 50ml  
배송비 20,000원 이상 무료배송

수량 1 + -

장바구니 구매하기





PC

# 우리은행, 우리갤러리 우리은행갤러리

—  
(주)우리은행

우리은행이 소장하고 있는 귀중하고 뜻깊은 다양한 예술 작품을 오프라인 전시공간을 통해서 뿐만 아니라 온라인(사이버) 공간을 통해서 더 많은 사람들에게 소개하고 감상할 수 있도록 최대한 전시공간과 같은 UI디자인과 분위기 및 화면 질감을 고려하여 제작





PC

# BH엔터테인먼트 이병헌 BH

[www.bhent.co.kr](http://www.bhent.co.kr)

—  
(주)BH

이병헌 소속 엔터테인먼트 회사로 Key Visual 요소로서 모델을 활용하여 기업 브랜드 인지도를 높이고 감성적 메시지 전달과 엔터테인먼트 홈페이지의 특징과 핵심요소를 살려 Layout과 UI/UX 디자인을 기획/설계 하였으며 콘텐츠 디자인 제작



BH엔터테인먼트 이병헌 BH

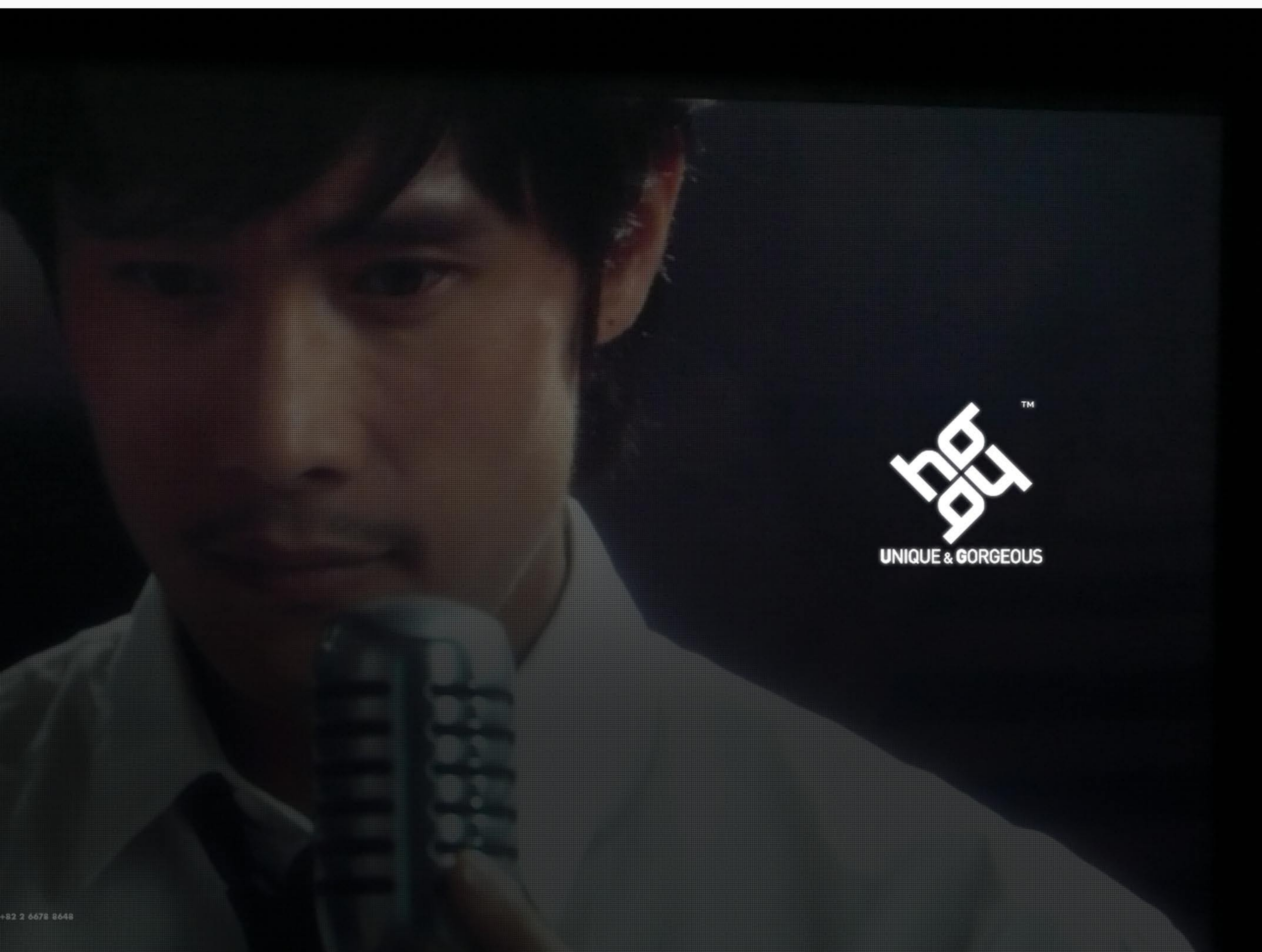

+82 2 6678 8648



BH  
Current

Cap/Hunting  
Accessory  
Scarf  
Wallet/Card Case

Special Edition  
Information  
Contact



Cap/Hunting

With KACDI  
Design by Lee Byung-hun  
Design by Lee Eunhee

Language 한국어 | 日本語 | English

501, Guro-dong, Guro-gu, Seoul, Korea / tel 82 2 6678 8648 / fax 82 2 6678 8648  
copyright 2009 © BH&C all rights reserved.



BH  
Current  
Special Edition

Beth Series  
Dark Series  
Living Series  
Travel Series  
Information  
Contact

Beth Series

Language 한국어 | 日本語 | English



# RAON BNP MORE INFO

라운비엔피의 더 많은 포트폴리오와 기업정보를 [웹사이트](#) 방문을 통해 확인하실 수 있습니다.

라운비엔피  
웹에이전시 기업 사이트  
[www.raonbnp.com](http://www.raonbnp.com)



라운비엔피  
제작서비스 브랜드 사이트  
[www.raonwebstore.com](http://www.raonwebstore.com)



# OUTRO

OUTRO

## 우리는 **다름**을 통해 **세상**을 봅니다.

고객지향적 가치를 통한 신뢰할 수 있는 웹 서비스 기술의 구현과 한 단계 앞선 사고를 바탕으로  
고객사의 BUSINESS를 통찰하고 성공적인 제안을 위하여, 늘 고민하고 더 생각하며 토론합니다.

☎ 070.4353.1755

✉ raonbnp@raonbnp.com

### 📍 서울지사

서울시 서초구 서초대로 78길 22 홍우2빌딩 8층



### 📍 인천지사

인천시 연수구 송도과학로 16번길 13-18, 송도테크노큐브 407호





**OUTRO**

OUTRO

재해석  
기획  
디자인  
경험  
운영

다름  
전략  
브랜드  
기술  
관리

# Post Web Leading Agency.

라온비엔피는 고객의 미래입니다.





**THANK YOU**  
WE CAN MAKE SUCCESSFUL